

業務実績報告書

平成21年度

北海道立図書館

目 次

北海道立図書館運営の基本方針	1
I 運営の重点	1
II 事業計画の概要	1
III 機構	2
IV 北海道立図書館協議会	3
1 委員	3
2 開催状況	3
V 事業	4～10
1 事業別予算状況	4
2 図書館振興事業	4
(1) 第51回北海道図書館大会	4
3 研究・研修事業	4
(1) 平成21年度全道図書館新任職員研修会	4
(2) 平成21年度全道図書館中堅職員研修会	4
(3) 平成21年度全道図書館職員研究集会	4
(4) 新任実務研修	4
(5) 市町村図書館職員レファレンス体験研修	4
(6) 図書館利用講座等	4
(7) 北海道医療大学総合図書館共催事業	5
(8) 実習	5
(9) 体験学習	5
4 対外協力等	5
(1) 講師派遣	5
(2) 後援・協力	5
5 市町村立図書館等への支援	5
(1) 道内市町村立図書館等に対する協力貸出し	5
(2) 道内市町村立図書館等に対する協力レファレンス	6
(3) 図書館未設置町村及び市町村立図書館に対する活動支援	6
ア 大量一括貸出し	6
イ 運営相談	6
ウ 一日図書館フェスティバル	6
エ 新刊書重点貸出し	6
オ 学校読書活動支援	6
カ 図書館事業サポート貸出し	7
キ 研究協議会	7
ク 資料展示会支援貸出し	7
(4) 図書館職員の研修に関する援助	7
(5) 資料の保存	7
6 資料展示	8
7 展示目録	9
8 製本	9
9 ボランティアとの協働	9
10 図書館情報システム運用の推進	10
11 特別事業	10
(1) 子ども読書の日・こどもの読書週間事業	10
(2) 文字・活字文化の日、北海道教育の日関連事業	10
12 職員の資質向上	10

VI 利用状況	11～20
1 開館日数		11
2 平成21年度入館者数等		11
(1) 月別入館者数		11
(2) 年度別入館者数		11
(3) 視察・見学者		11
3 貸出し		11
(1) 協力貸出し		12
(2) 直接貸出し		12
(3) 支援貸出し		12
(4) 特別貸出し		12
(5) 視聴覚資料貸出し		12
(機関別貸出し)		13
(機関別の分類別貸出し)		13
(市町村別貸出し)		14
(展示貸出し)		18
4 借受け		20
5 レファレンスサービス		20
(機関別)		20
VII 資料構成	21～25
1 資料構成		21
(1) 図書		21
(2) 逐次刊行物		21
(3) マイクロフィルム		22
(4) 視聴覚資料		22
2 資料の収集		23
(1) 図書		23
(分類別受入冊数)		23
(分類別除籍冊数)		24
(2) 逐次刊行物		24
(3) マイクロフィルム・視聴覚資料		25
(4) 購入リクエスト受付状況		25
VIII 刊行物	26～27
1 平成21年度北海道立図書館要覧		26
2 北海道立図書館報		26
3 業務実績報告書 ー平成20年度ー		26
4 目録「北の資料」		27
5 レファレンス広報誌「北海道立図書館レファレンス通信 Do-Re」		27
6 支援活動機関誌「あけぼのつうしん」		27

北海道立図書館運営の基本方針

北海道立図書館は、道民の生涯学習を支援する拠点の一つとして、図書館機能の充実に努め、広く道民へのサービスの展開を目指します。

- 図書館のセンターとして —図書館の図書館—
道内の図書館網のセンターとして、市町村立図書館の活動に協力し、併せて専門図書館、大学図書館等とも連携して、図書館活動の推進に努める。
- 参考図書館として —何でもわかる図書館—
道民の多様なニーズに対応できるよう、一般資料のほか比較的高度な調査研究に必要な資料等を整え、道民がこれらの資料を利用できるサービスを行う。
- 全域サービスの図書館として —道民みんなの図書館—
図書館未設置地域への支援、図書館情報システムの整備等により、いつでも、だれでも、どこからでも求められた資料や情報に対応できる図書館サービスを展開する。

I 運営の重点

- (1) 市町村立図書館等への支援
- (2) 資料収集の充実
- (3) 利用者サービスの充実
- (4) 課題解決支援サービスの取組
- (5) 子ども読書活動の推進

II 事業計画の概要

(1) 市町村立図書館等への支援	(5) 子ども読書活動の推進
ア 協力貸出しの推進	ア 児童サービスの充実((3)エの再掲)
イ 協力レファレンスの推進	イ 市町村支援事業の実施
ウ 市町村立図書館及び図書館未設置市町村の活動の支援(市町村支援事業)	(6) 各種研修等の充実
エ 図書館関係情報の提供	ア 研修会の開催
(2) 資料の収集・整理・保存	イ 職員の派遣
ア 必要な資料の確保	ウ 北海道図書館振興協議会の研修会への協力
イ 資料整理の効率化及び資料の有効活用	エ 研修会等の情報提供
ウ 資料の保存及び媒体変換	(7) 関係団体・機関等との連携
(3) 利用者サービスの充実	ア 北海道図書館振興協議会
ア 貸出しの充実	イ 北海道図書館連絡会議
イ 閲覧環境の整備及び展示コーナーの充実	ウ 北海道読書推進運動協議会
ウ レファレンスサービスの利用促進	エ 道立関係機関等
エ 児童サービスの充実	オ 地域(江別市)との連携
オ デジタルライブラリーの公開	(8) 施設・設備の改善・活用
カ 各種講座の実施	ア 図書館情報システムの運用の充実
キ 開館時間の延長の試行実施	イ 施設・設備の補修
ク ボランティアとの協働	ウ 遊休地・遊休施設の活用
ケ 広報活動等の推進	エ 書架の増設による収納スペースの確保
(4) 課題解決支援等レファレンスサービスの充実	(9) 管理運営と組織機構等
ア レファレンスサービスの充実	ア 管理運営の効率化
イ ほっかいどう地域の課題解決サポート事業の推進	イ 組織・機構の見直し
	ウ 職員の資質向上
	(10) その他 これからの図書館の在り方検討委員会

Ⅲ 機構

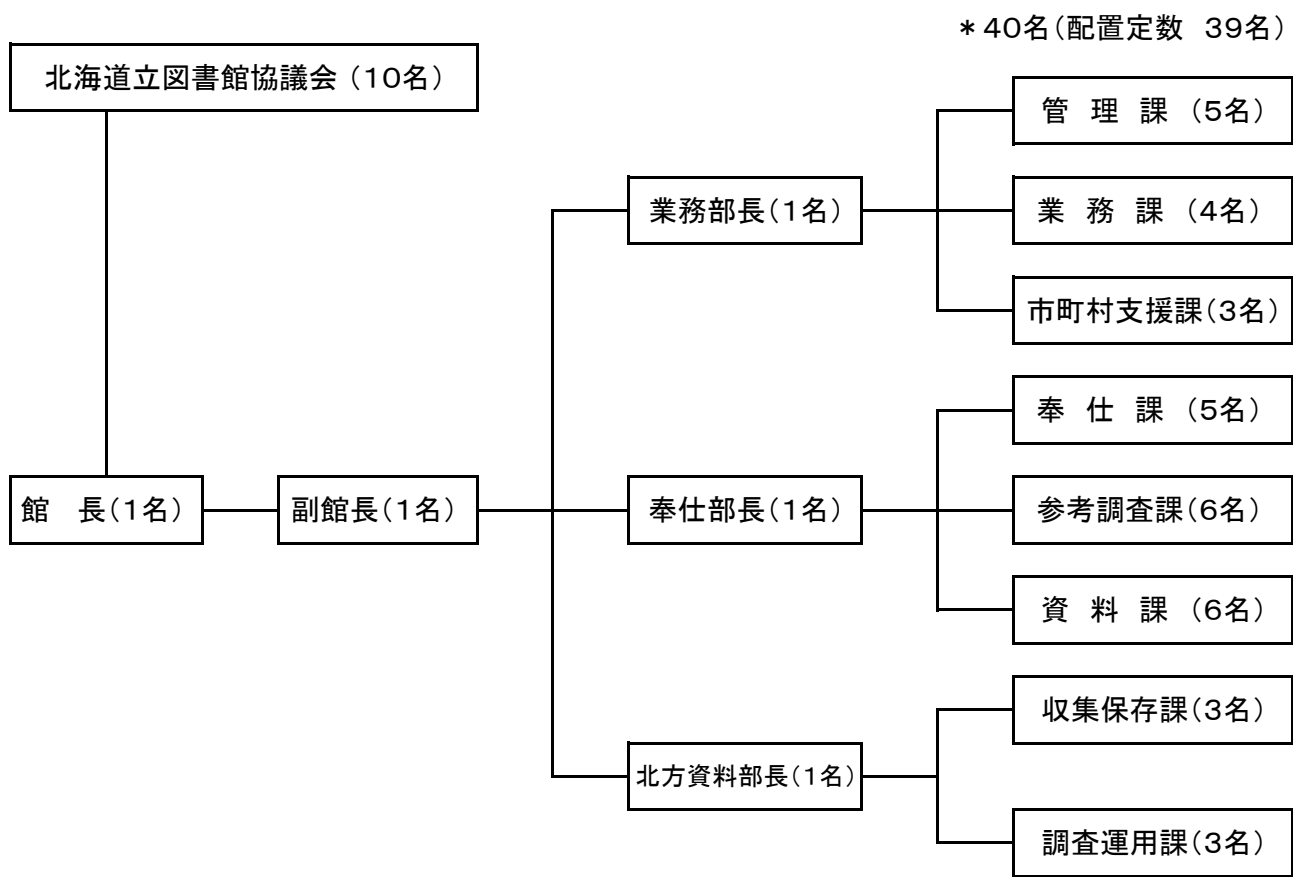

IV 北海道立図書館協議会

1 委員

区分	役職	氏名	所属	備考	
学校教育関係者		貴戸 和彦	北海道学校図書館協会	21.6.17退任	
		大久保 雅人	〃	21.6.18新任	
		西村 元	北海道地区大学図書館協議会		
社会教育関係者	図書館活動	副会長 吉田 真弓	北海道図書館振興協議会		
	教育行政		横山 一男	北海道町村教育委員会連合会	21.6.17退任
			澤田 満	〃	21.6.18新任
家庭教育の向上に資する活動を行う者		臼淵 ひとみ	北海道PTA連合会		
	公募		五十嵐 憲子	—	
学識経験者	図書館学等精通者 (民間・大学教授等)	会長 河野 博光	—		
			下田 尊久	—	
	専門図書館関係団体	高原 一隆	専門図書館北海道地区協議会		
	公募		小杉 元一	—	

※任期: 20.11.1～22.10.31

2 開催状況

会議	期日	議事
第1回	平成21年7月3日	1 平成20年度業務実績について 2 平成21年度業務の取組について 3 公共施設評価について 4 その他
第2回	平成21年11月17日	1 北海道立図書館事業推進計画・事業行動計画の達成状況について 2 平成21年度の活動状況について 3 平成21年度公共施設評価について 4 その他
第3回	平成22年3月11日	1 公共施設評価の検討状況について 2 平成22年度組織機構について 3 北海道立図書館資料収集計画(平成22～24年度)について 4 平成22年度北海道立図書館運営計画(案)について 5 その他

V 事業

1 事業別予算状況

事業名	平成21年度予算額	平成20年度予算額	比較増減(%)
図書館維持運営費	5,344,000	5,566,000	△ 4.0
図書館資料整備費	39,971,000	40,426,000	△ 1.1
図書館情報システム整備費	7,689,000	7,696,000	△ 0.1
各種審議会経費(図書館協議会費)	520,000	489,000	6.3
北日本図書館大会開催費補助金	0	200,000	-
図書館維持運営費(維持費)	101,582,000	105,337,000	△ 3.6
計	155,106,000	159,714,000	△ 2.9

2 図書館振興事業

(1) 第51回北海道図書館大会

対象者	期日	場所	内容	参加数
図書館及び関係機関職員、図書館利用者等	9/10～9/11	ホテルライフォート札幌	基調講演、パネルディスカッション、ポスターセッション(インデクシング含む)	163

3 研究・研修事業

(1) 平成21年度全道図書館新任職員研修会

対象者	期日	場所	内容	参加数
図書館及び関係機関に勤務する新任職員	6/3～6/5	北海道立図書館	講義、情報交換、講義・演習	45

(2) 平成21年度全道図書館中堅職員研修会

対象者	期日	場所	内容	参加数
図書館及び関係機関に勤務する中堅職員	7/8～7/10	北海道立図書館	講義、演習、事例発表	25

(3) 平成21年度全道図書館職員研究集会

対象者	期日	場所	内容	参加数
道内公共図書館・公民館図書室職員等	10/13～10/14	札幌市中央図書館	講座、情報交換	58

(4) 新任実務研修

対象者	期日	場所	内容	参加数
新たに市町村図書館(室)に勤務することになった職員	5/26、6/19、2/16～18	北海道立図書館	図書館サービスの基本	9

(5) 市町村図書館職員レファレンス体験研修

対象者	期日	場所	内容	回数・参加数
市町村図書館(室)の実務経験1年以上の職員	通年	北海道立図書館	研修者の希望に添った期間及びカリキュラムで実施するレファレンスの実地研修	6回・20

(6) 図書館利用講座等

事業名	対象者	期日	内容	参加数
書庫ツアー	子ども等	5/5	子ども向け図書館ツアー	14
	一般	8/5	書庫案内と図書館利用案内	11
		11/3	"	11
		2/18	"	5
道民カレッジ連携講座	一般	5/21	暮らしに役立つ図書館活用術―基礎編―	10
		6/25	暮らしに役立つ図書館活用術―応用編―	15
		7/20	講演会・資料で語る北海道の歴史「ヨイチ場所でのアイヌと出稼和人の取引について」	51
		10/24	講演会「北の大地のフルーツを！」	32
		10/29	インターネット活用術―検索エンジンを上手に使おう―	13
インターネット資料検索講座	一般	11/26	インターネット活用術―図書館員が選んだお役立ちサイト―	10
		随時受付・実施	Web-OPACなどの使い方等を解説	1
北方資料上映会	一般	3/30	ビデオ「有珠山とともに 火山との共生をめざして」のミニ上映会	8

(7) 北海道医療大学総合図書館共催事業

事業名	期日	場所	内容	参加数
わかりやすい健康に関する情報講座	9/2	北海道医療大学札幌サテライトキャンパス	やさしい薬のはなし Part.Ⅲ	36
	12/2	〃	認知症の新しいアプローチ Part.Ⅲ	39

(8) 実習

学校等名	期日	場所	内容	参加数
藤女子大学(文学部)	8/19~8/27	北海道立図書館	図書館業務全般の実習(受入・整理・奉仕・参考調査)	3

(9) 体験学習

学校等名	期日	場所	内容	参加数
北海道手稲高等学校	7/2	北海道立図書館	カウンター実習、参考調査体験、資料の受入・整理	1
北広島市立大曲中学校	9/1	〃	資料の受入・整理、北方資料に関する実習	4

4 対外協力等

(1) 講師派遣

事業名	期日	場所(派遣数)
図書館フォーラム	6/9	恵庭市(1名)
紋別地区図書館部会研修会	6/19~6/20	道立図書館(1名)
魅力ある図書館づくり研修会	6/30	滝川市(1名)
平成21年度名寄市内小中学校図書室・市立名寄図書館担当者会議	7/2	名寄市(1名)
学校図書館クリニック研修会	7/30	札幌市(1名)
渡島・檜山管内図書館(室)職員等研修会	8/21	七飯町(1名)
真狩村子どもたちの読書活動推進研修会(委員会)	9/9	真狩村(1名)
留萌管内図書館(室)職員研修会	9/30	留萌市(1名)
網走ブロック公共図書館職員研修会	10/2	網走市(1名)
文部科学省委託事業「みんなでつくろうヨムヨム応援隊」	10/5	帯広市(1名)
空知管内図書館協議会研究集会	10/22	美唄市(2名)
十勝管内公共図書館協議会第3回司書部会	10/30	音更町(1名)
上川管内図書館協議会研究集会	11/13	旭川市(1名)
文部科学省委託事業「みんなでつくろうヨムヨム応援隊」	11/15	帯広市(1名)
文部科学省補助事業「学校図書室活性化研修会」・「本の修理講習会」	11/26	苫前町(2名)
創造学園31塾生涯学習	1/21	札幌市(1名)
遠軽地区公共図書館担当職員研修会	1/26	遠軽町(1名)

(2) 後援・協力

事業名	期日	主催者
優良図書展示会2009	5/14~5/22	(株)トーハン北海道支店
松前町立図書館移設に係る助言	5/27~5/28	松前町教育委員会
北海道史研究協議会平成21年度総会・研究大会	6/27~6/28	北海道史研究協議会
10年経験者研修	8/11~8/12	石狩教育局
みんなで子育て道民のつどい	9/5	北海道青少年育成協会
図書館ブックフェア2009	9/17~9/18	(株)トーハン北海道支店
10年経験者研修	1/13~1/14	石狩教育局
地域教育推進事業「空知子どもの読書活動推進フォーラム」	2/26	空知教育局、同市町村教委職員共同政策研究会

5 市町村立図書館等への支援

(1) 道内市町村立図書館等に対する協力貸出し

…VI3(1)に詳細記載

市町村数	冊数	備考
156市町村	38,451冊	資料提供の効率化を図り、メールバッグによる託送を実施

(2) 道内市町村立図書館等に対する協力レファレンス

…VI5に詳細記載

市町村数	件数	備考
103市町村	3,417件	レファレンス情報の提供に努め、「北海道立図書館レファレンス通信Do-Re」を発行

(3) 図書館未設置町村及び市町村立図書館に対する活動支援

ア 大量一括貸出し

対象市町村	実施内容	貸出冊数
47市町村	図書館活動等の支援のため一括して図書を出しする。	45,186

イ 運営相談

管内	対象市町村	実施内容
渡島	松前町、福島町、知内町、鹿部町	図書館のレイアウトやサインの見直し、除籍・除架、貸出方法、配架方法、PRの方法等、図書館づくりについてのアドバイスや子ども読書の推進について、運営相談を実施する。
檜山	厚沢部町	
後志	蘭越町、喜茂別町、黒松内町、倶知安町	
空知	夕張市	
上川	富良野市、上富良野町、中富良野町、美瑛町	
留萌	留萌市、天塩町	
胆振	壮瞥町、厚真町	
十勝	新得町、中札内村	

ウ 一日図書館フェスティバル

対象市町村	実施時期	事業内容	貸出冊数
鹿部町	5/1~6/30	読書イベント	160
秩父別町	6/13~6/30	読書イベント	80
壮瞥町	7/22~7/29	読書イベント	30
天塩町	7/14~7/19、8/12~8/31	読書イベント	30
訓子府町	8/14~9/30	読書イベント	71
喜茂別町	9/1~11/10	読書イベント	2
寿都町	9/24~10/10	読書イベント	10
鹿部町	10/5~10/16	読書イベント	100
安平町	10/6~10/31	読書イベント	0
夕張市	11/14~11/20	読書イベント	27
鹿部町	2/4~2/18	読書イベント	200
計			710

エ 新刊書重点貸出し

対象町村	実施内容	貸出冊数
知内町	図書館づくり及び公民館図書室の活性化を図るため、1町村1回当たり毎月100冊(年間1,000冊)の新刊書を貸出する。	1,000

オ 学校読書活動支援

(ア)ブックフェスティバル

対象市町村	実施時期	事業内容	参加者数	貸出冊数
音更町	6/23	小学校1校への巡回貸出し	16	213
福島町	7/13	小学校1校中学校1校への巡回貸出し	199	1,071
知内町	7/15	小学校1校への巡回貸出し	19	216
中札内村	7/24	小学校1校への巡回貸出し	212	694
八雲町	8/26	小学校2校への巡回貸出し	88	407
三笠市	11/11	小学校1校への巡回貸出し	40	419
新十津川町	11/17	小学校1校への巡回貸出し	404	850
士別市	11/19	小学校1校への巡回貸出し	182	777
清水町	2/9	小学校1校への巡回貸出し	113	1,040
美唄市	2/24	小学校1校への巡回貸出し	143	339
由仁町	2/17	小学校2校への巡回貸出し	117	586
貸出のみ	6~12月	富良野市、小平町、夕張市		7,302
計			1,533	13,914

(イ)学校読書運営相談

対象市町村	実施時期
八雲町	8/25
壮瞥町	11/13

カ 図書館事業サポート貸出し

対象市町村	実施内容	貸出冊数
46市町村	図書館事業を支援するための大型及びしかけ絵本等の貸出し	1,752

キ 研究協議会

対象地域	実施内容
渡島、檜山、空知、上川、胆振、日高、網走	図書館活動に関する研修及び情報交換

ク 資料展示会支援貸出し

対象市町村	実施時期	展示テーマ	事業内容	貸出冊数
広尾町	4/19~5/19	懐かしの絵本展	道立図書館の資料を中心に資料展示会を開催し、利用の促進を図るとともに、展示会開催の要領について助言する。	0
富良野市	5/5~5/19	えほんのどうぶつえん		28
黒松内町	5/26~6/8	懐かしのまんが展		17
知内町	6/30	ホラー展		6
壮瞥町	7/22~8/23	自由研究の本&大人の夏の楽しみ方		133
岩内町	7/24~8/7	おばけの本		33
三笠市	8/26~10/12	昭和スポーツ名勝負		20
和寒町	8/27~9/30	映画雑誌展		0
富良野市	10/5~10/16	なつかしの時代劇展		80
小樽市	10/6~11/6	スポーツ英雄列伝		3
上富良野町	10/17~10/18	なつかしの時代劇展		80
中富良野町	10/17~10/18	絵本のどうぶつえん		43
上富良野町	10/17~10/18	実用書特別展示		100
伊達市	10/23~11/8	昭和のなつかし絵本		0
稚内市	10/23~11/3	なつかしの漫画展		20
中札内村	10/23~11/3	なつかしの漫画展		20
知内町	10/24~11/6	昭和タイムトリップ展		40
知内町	10/24~11/6	えほん特別展示貸出し		130
鶴居村	10/25~11/6	絵本のどうぶつえん		27
厚真町	10/27~11/3	なつかしの時代劇展		20
福島町	11/7~11/20	昭和タイムトリップ展		40
福島町	11/7~11/20	えほん特別展示貸出し		100
蘭越町	11/1~11/16	なつかしの時代劇展		80
広尾町	11/10~11/22	なつかしの漫画展	0	
天塩町	12/1~12/20	実用書特別展	130	
津別町	12/6	おばけの絵本特集	16	
夕張市	2/9~2/20	時代小説展	13	
帯広市	2/18~2/22	昭和の記憶	4	
北見市常呂	2/19~2/21	昭和振り返り展	0	
置戸町	3/2~3/20	なつかしの時代劇展	20	
京極町	3/28~4/4	なつかしの時代劇展	20	
計			1,223	

※ 冊数は、支援活動用資料の貸出冊数

- (4) 図書館職員の研修に関する援助
市町村図書館職員レファレンス体験研修等実施、研修会へ職員派遣

- (5) 資料の保存
保存図書館として、入手しづらい資料や道内図書館で除籍した資料を受入れ

参考:道内市町村図書館設置状況(平成22年3月末現在) 一条例設置数一

平成21年度中の図書館設置等の動き	22. 3末状況	市町村数	設置数	設置率(%)
平成21年9月30日付け市立小樽図書館北小樽分館廃止	市	35市	34市 67館	97.1
平成21年10月5日、湧別町・上湧別町合併に伴う	町	129町	63町 74館	48.8
名称の変更(湧別町立図書館→湧別町湧別図書館)	村	15村	0村 0館	0.0
上湧別町立図書館→湧別町中湧別図書館)	計	179市町村	97市町村 141館	54.2

6 資料展示

資料区分	テーマ	展示期間
一般資料	<エントランスホール>タネまきから始めよう	3/3~5/28
	<エントランスホール>雑誌に見る広告の変遷	6/2~8/27
	<エントランスホール>図書館のはなし	8/29~11/26
	<エントランスホール>龍馬が駆け抜けた時代(とき)	1/5~2/26
	<エントランスホール>SF映画の歴史と科学技術の進歩	3/3~5/27
	<窓辺の本棚>花と緑の本	5/12~5/28
	<窓辺の本棚>食う寝るところに住むところ	5/30~6/28
	<窓辺の本棚>淀川長治生誕100周年	7/1~7/30
	<窓辺の本棚>夜空からのおくりもの	8/1~8/27
	<窓辺の本棚>旅本(タビボン)	9/1~9/29
	<窓辺の本棚>秋だから、きのこの本~狩る・育てる・食べる・読む	10/1~10/29
	<窓辺の本棚>辻邦生が遺したもの	11/3~11/29
	<窓辺の本棚>おもてなしをひと工夫	1/5~2/28
	<窓辺の本棚>エンジョイウインタースポーツ	1/30~2/25
	<窓辺の本棚>追悼J・Dサリンジャー	2/27~3/30
	<一般資料閲覧室>書庫にしまうその前に~新書編~	4/3~4/20
	<一般資料閲覧室>薫へんへ、ありがとう	5/30~6/28
	<一般資料閲覧室>太宰治生誕100年	6/16~6/28
	<一般資料閲覧室>道立図書館ボランティアおすすめの本	10/23~11/13
	<一般資料閲覧室>インフルエンザに克つ!	11/14~12/20
	<一般資料閲覧室>龍馬を読む、幕末を識る	1/5~2/26
	<一般資料閲覧室>幸(ツキ)を読む本	1/5~1/31
	<一般資料閲覧室>新書をしまう前に	2/24~3/8
	<一般資料閲覧室>SF映画の歴史と科学技術の進歩	3/3~5/27
	<開架書庫>エドガー・アラン・ポーと江戸川乱歩 読み比べ	3/19~5/28
	<開架書庫>花と緑の本	5/30~6/28
	<開架書庫>秋の夜長のオススメ本	9/19~11/8
	<開架書庫>生誕100年記念松本清張の世界	11/10~12/10
	<開架書庫>平山郁夫追悼展	12/11~1/11
	<開架書庫>追悼 立松和平	2/12~3/14
	<児童コーナー>さようなら。こんにちは。	2/28~5/10
	<児童コーナー>笑顔のヒミツは本の中	4/14~5/28
	<児童コーナー>ぴちぴちちやつぷちやつぷ	5/30~6/28
	<児童コーナー>海のいきもの	7/1~7/30
	<児童コーナー>夜空からのおくりもの	8/1~8/27
	<児童コーナー>こわーい話	9/1~9/29
	<児童コーナー>ミステリーをどうぞ	10/1~10/29
	<児童コーナー>まど・みちおと詩の世界	10/31~11/29
	<児童コーナー>冬をたのしく	1/5~1/28
	<児童コーナー>おかしなおかしなお菓子の本	1/30~2/25
<児童コーナー>子どもの本のガイドブック	2/27~3/30	
北方資料	(ミニ展示)絵本で発見!ほっかいどう!	4/25~5/28
	知っていますか? 北海道の“ご当地〇〇”	5/1~6/28
	(ミニ展示)「蟹工船」と小林多喜二	5/30~6/25
	北海道産業遺産 ~ものづくりの記憶を求めて~	7/1~8/27

資料区分	テーマ	展示期間
北方資料	三浦綾子展 ～没後10周年に寄せて～	8/29～10/29
	(ミニ展示)三浦綾子展 ～没後10周年に寄せて～	8/29～10/18
	(ミニ展示)食育ってなんだろう？	10/20～11/26
	追悼・原田康子	11/3～11/29
	雪と暮らす・雪を楽しむ	1/5～2/26
	(ミニ展示)祝！直木賞！佐々木譲の世界	1/15～2/28
	(ミニ展示)「新着図書案内」からピックアップ！	1/15～3/11
	北海道の火山	3/2～4/29
	(ミニ展示)知里幸恵資料展 「遺稿ノート」と「アイヌ神謡集」 ～道有形文化財指定記念～	3/11～3/31

7 展示目録

北方資料

知っていますか？北海道の“ご当地〇〇”			
判型	頁数	収録点数	主な内容
A4	4	102	郷愁を誘うご当地ソングや、昔ながらの名産品、新グルメやヒーロー、体操など、「ご当地」と名のつくもの大集合。地元を根を張り、地域を愛し、創意工夫で地域を活かし盛り立てる人達が生み出してきた、ご当地自慢の数々を紹介。

北海道産業遺産 ～ものづくりの記憶を求めて～			
判型	頁数	収録点数	主な内容
A4	10	102	当館前庭のサイロが「江別市の煉瓦建造物」の一つとして近代化産業遺産に認定されたのを機に、道内の各産業遺産や、当館のサイロと江別のレンガ、また、認定こそされないが開拓の歴史を語る民具や失われゆく風景等を紹介。

雪と暮らす・雪を楽しむ			
判型	頁数	収録点数	主な内容
A4	4	47	「雪の暮らしの工夫」「雪の不思議」「北海道のスキーの歴史」「さっぽろ雪まつりの歴史」の4部構成で資料を紹介。展示と併せて、道内各地のスキー場やリゾート地、イベント等のパンフレットやチラシ多数も、自由配布した。

北海道の火山			
判型	頁数	収録点数	主な内容
A4	4	69	有珠山の噴火から10年にちなみ、1977年と2000年の有珠山噴火、そして昭和新山や道内の火山に関する資料を、民間出版物のほか、行政資料、新聞記事スクラップ、絵葉書、防災マップやビデオなどの視聴覚資料も交えて展示。

8 製本

(単位:冊)

区分	計
一般資料	360
北方資料	112

9 ボランティアとの協働

ボランティア登録人数	活動内容
96	書庫等への配架、本の修理(ラベル貼付等)、郷土資料整理・リスト作成、資料展示

10 図書館情報システム運用の推進

運 用	摘 要
北海道図書館ILLシステム実施	H19. 7. 1～
北海道横断検索システム参加館	61館
北方資料デジタルライブラリー開設	H22. 1. 1～
図書館ポータルサイト運用	H22. 1. 1～

11 特別事業

(1) 子ども読書の日・こどもの読書週間事業

行事名	期日	場所	参加数
子ども向け図書館ツアー「ぼくらは図書館たんけん隊」	5/5	北海道立図書館	14
資料展示「笑顔のヒミツは本の中」	4/14～5/28	北海道立図書館 児童コーナー	-
(ミニ展示)「絵本で発見!ほっかいどう!」	4/25～5/28	北海道立図書館 北方資料室	-
あつまれ!森林公園クイズラリー2009	5/2～5/6	北海道開拓記念館・北海道開拓の村・自然ふれあい交流館・北海道立埋蔵文化財センター・北海道立図書館(5館共催)	215 (当館来館者)

(2) 文字・活字文化の日、北海道教育の日関連事業

行事名	期日	場所	参加数
資料展示「図書館のはなし」	8/29～11/26	北海道立図書館 エントランスホール	-
(ミニ展示)「食育ってなんだろう?」	10/20～11/26	北海道立図書館 北方資料室	-
北海道立図書館書庫ツアー	11/3	北海道立図書館 書庫	11

※文字・活字文化の日(10/27)、北海道教育の日(11/1)

12 職員の資質向上 … 各種研修会等への参加

研修会名	期日	場所	参加数
図書館司書専門講座	6/7～6/19	東京都	1
北日本図書館大会	6/10～6/12	山形市	1
第51回北海道図書館大会	9/10～9/11	札幌市	2
第95回全国図書館大会	10/29～10/31	東京都	2
平成21年度全道図書館研究集会	10/13～10/14	札幌市	6
クレーム対応基礎研修	10/23	札幌市	1
図書館総合展	11/10～11/11	横浜市	2
文書等保存利用機関・団体等職員研修会	12/1	札幌市	1
全国公共図書館研究集会	1/14～1/15	新潟市	1
アイヌ民族文化センター所内研修	3/12	札幌市	5

VI 利用状況

1 開館日数(21. 4. 1~22. 3. 31)

開館日	月末休館日	月曜日・年末年始休館日	臨時休館日
290	12	58	5

2 平成21年度入館者数等

(1) 月別入館者数

4月	6,781
5月	6,052
6月	5,143
7月	5,869
8月	6,457
9月	5,276
10月	5,649
11月	5,112
12月	2,051
1月	5,489
2月	4,962
3月	6,291
計	65,132

年度別入館者数

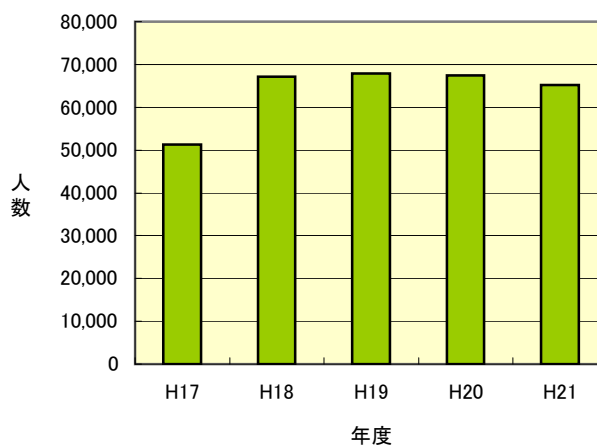

(2) 年度別入館者数

21年度	65,132
20年度	67,424
19年度	67,849
18年度	67,127
17年度	51,357

(3) 視察・見学者

区分/年度	平成21年度	平成20年度	平成19年度	平成18年度	平成17年度
件数	6	8	5	7	6
人数	59	112	151	124	75

3 貸出し

(単位:冊)

区分/年度	平成21年度	平成20年度	平成19年度	平成18年度	平成17年度
協力貸出し	40,093	42,024	42,112	41,540	39,602
直接貸出し	98,446	96,209	92,523	86,505	78,999
支援貸出し	63,934	59,105	61,681	44,181	57,735
特別貸出し	103	199	530	328	107
計	202,576	197,537	196,846	172,554	176,443

年度別貸出冊数

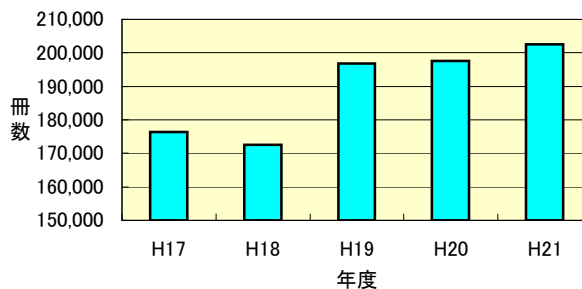

(1) 協力貸出し (単位:冊)

区分/年度	平成21年度	平成20年度	平成19年度	平成18年度	平成17年度
一般資料	35,412	37,656	37,151	36,742	34,523
貸出文庫資料	1,535	1,514	1,823	1,787	1,877
北方資料	3,146	2,854	3,138	3,011	3,202
計	40,093	42,024	42,112	41,540	39,602

* 公共・大学・専門(学校含む)図書館への貸出し

(2) 直接貸出し (単位:冊)

区分/年度	平成21年度	平成20年度	平成19年度	平成18年度	平成17年度
来館	91,102	89,755	87,454	82,080	78,999
インターネット予約	7,344	6,454	5,069	4,425	
計	98,446	96,209	92,523	86,505	78,999

* インターネット予約貸出しは、平成18年4月から本格実施

(3) 支援貸出し (支援活動用資料) (単位:冊)

区分/年度	平成21年度	平成20年度	平成19年度	平成18年度	平成17年度
一括貸出し	0	0	0	0	44,070
事業貸出し	63,934	59,105	61,681	44,181	13,665
計	63,934	59,105	61,681	44,181	57,735

* 移動図書館事業終了のため、平成18年度以降は事業貸出しのみ

(4) 特別貸出し (単位:冊)

区分/年度	平成21年度	平成20年度	平成19年度	平成18年度	平成17年度
一般資料	94	136	456	218	13
北方資料	9	63	74	110	26
支援活動用資料	0	0	0	0	68
計	103	199	530	328	107

* 北海道立図書館利用規則による、館長が特に認めた機関等への貸出し

(5) 視聴覚資料貸出し (単位:点)

区分/年度	平成21年度	平成20年度	平成19年度	平成18年度	平成17年度
映画フィルム	0	0	0	0	0
ビデオ・録音 テープ・DVD	120	152	109	236	288
レコード	0	0	0	0	0
CD	37	43	6	0	0
その他	163	68	24	0	0

* 協力貸出しと直接貸出しとの合計の内数

(機関別貸出し)

(単位:冊)

区分	機関	館(冊)数	平成21年度	平成20年度	平成19年度	平成18年度	平成17年度
一般資料	公共	館数	335	318	307	273	321
		冊数	35,106	37,436	36,780	36,403	34,143
	大学	館数	14	14	15	19	11
		冊数	158	64	74	134	132
	専門	館数	11	11	7	9	9
		冊数	148	156	297	205	248
計	館数	360	343	329	301	341	
冊数	35,412	37,656	37,151	36,742	34,523		
北方資料	公共	館数	178	201	223	177	241
		冊数	2,996	2,733	3,045	2,906	3,038
	大学	館数	18	19	18	15	13
		冊数	52	81	53	70	141
	専門	館数	8	10	5	7	4
		冊数	98	40	40	35	23
計	館数	204	230	246	199	258	
冊数	3,146	2,854	3,138	3,011	3,202		
計	公共	館数	513	519	530	450	562
		冊数	38,102	40,169	39,825	39,309	37,181
	大学	館数	32	33	33	34	24
		冊数	210	145	127	204	273
	専門	館数	19	21	12	16	13
		冊数	246	196	337	240	271
計	館数	564	573	575	500	599	
冊数	38,558	40,510	40,289	39,753	37,725		

※協力貸出しの内訳: 公共、大学、専門は、それぞれ公共図書館、大学図書館、専門図書館の略である

(機関別の分類別貸出し)

(単位:冊)

年度	資料名	機関名	0 総記	1 哲学	2 歴史	3 社会科学	4 自然科学	5 技術	6 産業	7 芸術	8 言語	9 文学	J 児童	逐次刊 行物	視聴覚 資料等	計
平成21 年度	一般資料	公共	718	2,048	2,440	4,246	1,845	2,053	874	3,357	295	10,799	3,777	2,592	62	35,106
		大学	1	3	3	52	7	2	8	5	1	8	1	67	0	158
		専門	16	1	22	13	1	18	5	48	0	15	5	4	0	148
		計	735	2,052	2,465	4,311	1,853	2,073	887	3,410	296	10,822	3,783	2,663	62	35,412
	北方資料	公共	86	23	528	372	154	136	232	310	8	698	164	238	47	2,996
		大学	0	0	9	23	0	8	5	2	0	2	0	3	0	52
専門		1	1	15	8	8	0	8	7	0	8	1	36	5	98	
計	87	24	552	403	162	144	245	319	8	708	165	277	52	3,146		
平成20 年度	一般資料	公共	748	2,204	2,482	4,506	2,022	2,050	940	3,418	337	12,592	3,277	2,798	62	37,436
		大学	1	2	12	21	0	1	7	8	1	8	1	2	0	64
		専門	14	0	16	21	3	4	3	59	3	22	2	9	0	156
		計	763	2,206	2,510	4,548	2,025	2,055	950	3,485	341	12,622	3,280	2,809	62	37,656
	北方資料	公共	76	13	543	469	132	106	243	206	7	682	123	109	24	2,733
		大学	2		36	16	3	6	16	1		1				81
専門				10	5	1	1	4	3		9	1	2	4	40	
計	78	13	589	490	136	113	263	210	7	692	124	111	28	2,854		
平成19 年度	一般資料	公共	751	2,128	2,464	4,226	1,844	1,813	955	3,536	384	12,028	3,685	2,921	45	36,780
		大学	8	3	0	17	7	1	6	3	2	8	18	1	0	74
		専門	20	11	38	48	3	8	2	107	2	50	6	2	0	297
		計	779	2,142	2,502	4,291	1,854	1,822	963	3,646	388	12,086	3,709	2,924	45	37,151
	北方資料	公共	79	16	525	510	175	123	180	284	13	638	178	322	2	3,045
		大学	1	0	33	10	2	0	3	1	0	1	1	1	0	53
専門		2	0	7	2	1	1	1	5	1	8	1	7	4	40	
計	82	16	565	522	178	124	184	290	14	647	180	330	6	3,138		
平成18 年度	一般資料	公共	693	1,935	2,744	4,681	1,953	2,081	1,019	3,431	437	10,441	3,294	3,608	86	36,403
		大学	31	5	5	40	1	1	4	5	0	15	10	17	0	134
		専門	5	7	26	20	1	5	5	98	0	19	2	17	0	205
		計	729	1,947	2,775	4,741	1,955	2,087	1,028	3,534	437	10,475	3,306	3,642	86	36,742
	北方資料	公共	133	21	561	369	136	107	222	256	2	572	171	343	13	2,906
		大学	1	0	33	23	3	3	5	1	0	0	0	1	0	70
専門		5	0	11	16	0	0	1	2	0	0	0	0	0	35	
計	139	21	605	408	139	110	228	259	2	572	171	344	13	3,011		
平成17 年度	一般資料	公共	814	1,892	2,665	4,250	1,662	2,008	968	3,372	410	10,178	3,017	2,874	33	34,143
		大学	6	2	17	51	0	13	0	5	1	33	2	2	0	132
		専門	27	8	27	39	7	6	4	95	2	33	0	0	0	248
		計	847	1,902	2,709	4,340	1,669	2,027	972	3,472	413	10,244	3,019	2,876	33	34,523
	北方資料	公共	237	22	563	525	118	108	291	218	2	523	145	286	0	3,038
		大学	7	0	54	49	4	10	9	1	0	2	0	5	0	141
専門		0	0	6	5	0	2	0	7	0	3	0	0	0	23	
計	244	22	623	579	122	120	300	226	2	528	145	291	0	3,202		

※協力貸出しの内訳: 公共、大学、専門は、それぞれ公共図書館、大学図書館、専門図書館の略である

(市町村別貸出し)

(単位:冊)

市町村名	協力貸出し			支援貸出し	計
	一般資料	貸出文庫資料	北方資料		
*札幌市	794	0	70	0	864
*江別市	646	0	38	0	684
*千歳市	363	0	31	0	394
*恵庭市	222	0	21	0	243
*北広島市	1,221	0	90	0	1,311
*石狩市	331	0	27	0	358
当別町	9	0	0	0	9
新篠津村	5	0	0	0	5
石狩管内計	3,591	0	277	0	3,868
*函館市	426	0	13	0	439
*松前町	37	0	3	0	40
*北斗市	97	120	1	0	218
*森町	14	100	0	0	114
*八雲町	113	0	12	407	532
*長万部町	0	52	0	0	52
福島町	491	0	38	5,426	5,955
知内町	285	86	21	1,396	1,788
木古内町	0	0	0	956	956
七飯町	7	0	3	0	10
鹿部町	35	0	0	462	497
渡島管内計	1,505	358	91	8,647	10,601
*江差町	502	0	19	0	521
*厚沢部町	158	0	15	2,351	2,524
*せたな町	53	0	7	4	64
上ノ国町	72	0	15	30	117
乙部町	0	0	0	0	0
奥尻町	8	0	0	412	420
今金町	246	0	1	3,083	3,330
檜山管内計	1,039	0	57	5,880	6,976
*小樽市	575	0	64	3	642
*余市町	354	43	31	8	436
島牧村	0	0	0	0	0
寿都町	54	0	6	10	70
黒松内町	80	0	2	17	99
蘭越町	538	0	40	81	659
二七〇町	355	0	70	906	1,331
真狩村	23	0	2	1,476	1,501
留寿都村	0	0	0	3	3
喜茂別町	197	139	2	206	544
京極町	150	0	31	20	201
倶知安町	638	0	39	1,035	1,712
共和町	13	0	0	602	615
岩内町	314	0	24	78	416
泊村	0	0	0	0	0
神恵内村	0	0	0	0	0
積丹町	0	0	0	0	0
古平町	0	0	0	0	0
仁木町	7	94	0	284	385
赤井川村	0	0	0	0	0
後志管内計	3,298	276	311	4,729	8,614

市町村名	協力貸出し			支援貸出し	計
	一般資料	貸出文庫資料	北方資料		
夕張市	399	0	3	3,846	4,248
*岩見沢市	1,193	68	135	156	1,552
*美唄市	332	99	29	339	799
*芦別市	228	0	12	0	240
*赤平市	89	130	3	1,206	1,428
*三笠市	144	0	9	503	656
*滝川市	368	0	29	60	457
*砂川市	302	0	10	0	312
*歌志内市	34	0	0	1,621	1,655
*深川市	470	60	44	2	576
*奈井江町	85	0	23	0	108
*由仁町	523	0	50	1,194	1,767
*長沼町	555	0	29	0	584
*栗山町	328	0	69	0	397
*新十津川町	323	0	19	850	1,192
*秩父別町	228	0	5	80	313
*北竜町	0	0	0	217	217
*沼田町	0	0	0	0	0
南幌町	52	0	6	30	88
上砂川町	62	0	1	0	63
*月形町	107	0	1	440	548
浦臼町	0	0	0	0	0
妹背牛町	0	0	0	0	0
雨竜町	0	0	0	0	0
幌加内町	15	0	0		15
空知管内計	5,837	357	477	10,544	17,215
*旭川市	943	0	69	0	1,012
*士別市	438	0	53	777	1,268
*名寄市	342	0	17	0	359
*富良野市	708	0	48	3,826	4,582
東神楽町	285	0	70	844	1,199
*当麻町	109	0	0	60	169
*美瑛町	297	0	12	0	309
*和寒町	119	0	1	0	120
*比布町	96	0	7	0	103
鷹栖町	0	0	0	0	0
愛別町	62	0	1	458	521
上川町	191	0	12	1,214	1,417
東川町	4	0	0	0	4
*上富良野町	128	0	12	240	380
中富良野町	100	0	5	646	751
南富良野町	0	0	0	2	2
占冠村	12	0	0	519	531
剣淵町	33	0	0	2,309	2,342
下川町	107	0	13	803	923
美深町	3	0	0	0	3
音威子府村	0	0	0	0	0
中川町	28	0	1	1,299	1,328
上川管内計	4,005	0	321	12,997	17,323

市町村名	協力貸出し			支援貸出し	計
	一般資料	貸出文庫資料	北方資料		
*留萌市	286	0	12	0	298
増毛町	17	0	1	34	52
小平町	253	0	18	2,368	2,639
苫前町	391	0	10	1,150	1,551
羽幌町	39	0	0	60	99
初山別村	5	0	0	218	223
遠別町	46	0	3	600	649
天塩町	123	0	2	191	316
幌延町	10	0	0	805	815
留萌管内計	1,170	0	46	5,426	6,642
*稚内市	291	0	23	20	334
*浜頓別町	366	0	49	402	817
*枝幸町	27	0	4	0	31
猿払村	0	0	0	0	0
中頓別町	91	0	9	1,545	1,645
豊富町	7	0	0	901	908
礼文町	11	0	91	680	782
利尻町	0	0	0	0	0
利尻富士町	4	0	0	1,412	1,416
宗谷管内計	797	0	176	4,960	5,933
*北見市	535	0	56	60	651
*網走市	202	0	19	0	221
*紋別市	139	139	21	0	299
*大空町	78	0	3	0	81
*美幌町	15	0	4	0	19
*斜里町	83	0	3	0	86
*清里町	13	0	1	0	14
*小清水町	115	0	2	0	117
*訓子府町	160	0	12	71	243
置戸町	276	0	5	20	301
*佐呂間町	13	0	1	0	14
*遠軽町	70	160	10	61	301
*湧別町	60	0	37	0	97
*滝上町	46	0	2	0	48
*興部町	216	0	3	0	219
*雄武町	211	0	13	62	286
津別町	56	0	0	16	72
西興部村	53	0	3	1,322	1,378
網走管内計	2,341	299	195	1,612	4,447
*室蘭市	236	0	16	0	252
*苫小牧市	330	110	27	0	467
*登別市	1,092	0	90	0	1,182
*伊達市	553	0	39	0	592
*白老町	599	12	68	0	679
*むかわ町	551	0	95	1,590	2,236
豊浦町	30	0	10	290	330
洞爺湖町	0	0	0	0	0
壮瞥町	301	0	2	430	733
安平町	285	0	3	504	792
厚真町	72	0	0	763	835
胆振管内計	4,049	122	350	3,577	8,098

市町村名	協力貸出し			支援貸出し	計
	一般資料	貸出文庫資料	北方資料		
*日高町	392	0	26	482	900
*新ひだか町	239	0	24	0	263
*浦河町	357	0	5	43	405
*様似町	105	0	5	0	110
*平取町	42	0	20	0	62
新冠町	53	0	17	60	130
えりも町	34	0	12	0	46
日高管内計	1,222	0	109	585	1,916
*帯広市	667	0	89	126	882
*音更町	563	0	16	213	792
*士幌町	72	0	9	0	81
*上士幌町	43	0	2	0	45
*鹿追町	100	0	8	66	174
*新得町	82	0	17	0	99
*清水町	117	111	9	1,040	1,277
*芽室町	166	0	51	0	217
*大樹町	59	0	4	0	63
*広尾町	197	0	0	0	197
*幕別町	582	0	40	0	622
*池田町	190	0	4	0	194
*本別町	48	0	3	900	951
*浦幌町	90	0	4	226	320
*豊頃町	72	0	16	0	88
中札内村	72	0	1	714	787
更別村	269	0	1	302	572
足寄町	2	0	0	0	2
陸別町	0	0	0	0	0
十勝管内計	3,391	111	274	3,587	7,363
*釧路市	703	0	42	0	745
*厚岸町	130	0	14	0	144
*標茶町	81	0	2	0	83
*弟子屈町	256	0	13	1,213	1,482
釧路町	0	0	0	0	0
浜中町	0	0	0	0	0
鶴居村	44	0	0	27	71
白糠町	73	0	6	1	80
釧路管内計	1,287	0	77	1,241	2,605
*根室市	94	0	3	0	97
*別海町	120	12	11	0	143
*中標津町	323	0	12	0	335
*標津町	46	0	3	0	49
羅臼町	11	0	0	0	11
根室管内計	594	12	29	0	635
市町村計	34,126	1,535	2,790	63,785	102,236
道外	980	0	206	0	1,186
合計	35,106	1,535	2,996	63,785	103,422

*印は平成22年3月31日現在条例設置による図書館

(展示貸出し)

(単位:冊)

貸出先名	テーマ	展示期間	貸出数
一般資料			
広尾町	懐かしの絵本展	4/19~5/19	84
浜頓別町	おいしいお菓子の本	4/25~5/16	38
富良野市	えほんのどうぶつえん	5/5~5/19	21
京極町	平家物語&石川啄木(文学講座2つの案内展示)	5/8~5/31	26
黒松内町	懐かしのまんが展	5/26~6/8	33
釧路市	太宰治生誕百年記念展示	5/30~6/25	4
浜頓別町	太宰治生誕100周年	6/10~7/3	35
秩父別町	昭和タイムスリップ展	6/13~6/30	120
喜茂別町	パパこの本よんで!	6/21~7/31	22
知内町	ホラー展	6/30	27
北見市留辺蘂	図書館でSLを見よう!	7/1~7/14	11
天塩町	昭和のなつかしいえほん	7/14~7/19	50
壮瞥町	昭和タイムトリップ展	7/22~7/29	117
天塩町	えほんのどうぶつえん	8/12~8/31	20
訓子府町	昭和タイムスリップ展	8/14~9/30	101
三笠市	昭和スポーツ名勝負	8/26~10/12	102
ニセコ町	スポーツの本	8/28~9/24	29
釧路市	映画の職人・世界の黒沢	8/28~9/30	2
喜茂別町	昭和タイムスリップ展	9/1~11/10	116
浜頓別町	戦国武将のすがた	9/10~9/30	35
黒松内町	マナヴェールフェスティバル	9/8~10/3	22
倶知安町	倶知安町絵本館読書祭り	10/1~10/10	145
和寒町	映画雑誌展	8/27~9/30	64
寿都町	なつかしのまんが展(昭和30年代)	9/24~10/10	36
富良野市	なつかしの時代劇展	10/5~10/16	176
小樽市	スポーツ英雄列伝	10/6~11/6	41
安平町	映画雑誌展	10/6~10/31	60
名寄市	手塚治虫生誕80周年記念展	10/15~11/15	84
上富良野町	なつかしの時代劇展	10/17~10/18	176
中富良野町	絵本のどうぶつえん	10/17~10/18	31
稚内市	なつかしの漫画展	10/23~11/3	80
中札内村	なつかしの漫画展	10/23~11/3	80
伊達市	昭和のなつかし絵本	10/23~11/8	100
知内町	昭和タイムトリップ展	10/24~11/6	110
士別市	映画化された北海道の文学	10/24~11/15	14
鶴居村	絵本のどうぶつえん	10/25~11/6	42
厚真町	なつかしの時代劇展	10/27~11/3	54
礼文町	北海道のスポーツ	10/27~11/8	1
湧別町	写真技術の歴史と北海道開拓の記録	10/27~11/8	29
下川町	ブックフェスタ	10/30~11/5	23
東神楽町	洞爺湖サミット展	10/30~11/15	1
平取町	イザベラ・バード関連資料展示	10/31~11/6	8
岩見沢市	映画化された北海道の文学	11/1~11/15	16
蘭越町	なつかしの時代劇展	11/1~11/16	176
苫前町	「絵本作家 林明子の世界」展	11/1~11/20	30
当麻町	なつかしのまんが展	11/3~11/5	109
福島町	昭和タイムトリップ展	11/7~11/20	110
浜頓別町	北海道出身作家特集	11/10~12/16	5

貸出先名	テーマ	展示期間	貸出数
広尾町	なつかしの漫画展	11/10~12/30	110
夕張市	えほんのどうぶつえん	11/14~11/20	42
鹿追町	ジブリ~トトロの森~	11/17~11/22	1
真狩村	第29回真狩村読書まつり	11/18~12/16	59
津別町	おばけの絵本特集	12/1~12/14	40
幕別町	ろう者とうろう文化について	2/4~3/7	13
夕張市	時代小説展	2/9~2/20	222
日高町門別	懐かしの昭和スポーツ	2/12~2/27	91
二セコ町	大活字本を読んでみよう	2/12~3/9	18
真狩村	長谷川義史講演会	2/16~3/16	17
帯広市	昭和の記憶	2/18~2/22	190
北見市常呂	昭和振り返り展	2/19~2/21	79
留萌市	佐々木譲さん特集コーナー	3/3~3/31	2
置戸町	なつかしの時代劇展	3/2~3/20	197
滝川市	追悼・海老沢泰久氏作品展示	3/19~3/30	30
京極町	なつかしの時代劇展	3/28~3/31	197
余市町	少年・少女雑誌展 夢をみながら大きくなった!	4/1~5/31	45
北 方 資 料			
京極町	平家物語&石川啄木(文学講座2つの案内展示)	5/8~5/31	16
北見市留辺蘂	図書館でSLを見よう!	7/1~7/14	17
二セコ町	スポーツの本	8/28~9/24	15
倶知安町	倶知安町絵本館読書祭り	10/1~10/10	30
小樽市	スポーツ英雄列伝	10/6~11/6	7
名寄市	手塚治虫生誕80周年記念展	10/15~11/15	1
士別市	映画化された北海道の文学	10/24~11/15	47
礼文町	北海道のスポーツ	10/27~11/8	69
湧別町湧別	写真技術の歴史と北海道開拓の記録	10/27~11/8	14
東神楽町	洞爺湖サミット展	10/30~11/15	25
平取町	イザベラ・バード関連資料展示	10/31~11/6	13
岩見沢市	映画化された北海道展	11/1~11/15	26
浜頓別町	北海道出身作家特集	11/10~12/16	44
栗山町	地図でたどる栗山の歴史	1/16~2/7	13
厚岸町	龍馬と直行、そして雅治	1/19~2/7	5
日高町門別	懐かしの昭和スポーツ	2/12~2/27	9
二セコ町	大活字本を読んでみよう	2/12~3/9	14
東神楽町	北方領土展示	2/13~2/28	33
芽室町	ふるさと絵本展	3/16~5/15	39
合計			4,606

* 協力貸出しの内数

4 借受け

(単位:冊)

区分/年度	平成21年度	平成20年度	平成19年度	平成18年度	平成17年度
一般資料	212	159	122	79	41
北方資料	1	3	1	5	1
計	213	162	123	84	42

5 レファレンスサービス

(単位:件)

区分/年度		平成21年度	平成20年度	平成19年度	平成18年度	平成17年度	
一般資料	所蔵調査	カウンター	2,215	2,036	2,386	1,648	1,528
		電話・文書等	3,216	4,299	5,331	6,412	7,122
		計	5,431	6,335	7,717	8,060	8,650
	文献・事項調査	カウンター	2,763	2,949	2,616	2,932	2,745
		電話・文書等	2,046	2,507	3,437	3,300	4,312
		計	4,809	5,456	6,053	6,232	7,057
	計	カウンター	4,978	4,985	5,002	4,580	4,273
		電話・文書等	5,262	6,806	8,768	9,712	11,434
		計	10,240	11,791	13,770	14,292	15,707
北方資料	所蔵調査	カウンター	842	644	720	871	421
		電話・文書等	478	628	580	493	554
		計	1,320	1,272	1,300	1,364	975
	文献・事項調査	カウンター	327	549	541	518	552
		電話・文書等	617	851	811	766	966
		計	944	1,400	1,352	1,284	1,518
	計	カウンター	1,169	1,193	1,261	1,389	973
		電話・文書等	1,095	1,479	1,391	1,259	1,520
		計	2,264	2,672	2,652	2,648	2,493
計	所蔵調査	カウンター	3,057	2,680	3,106	2,519	1,949
		電話・文書等	3,694	4,927	5,911	6,905	7,676
		計	6,751	7,607	9,017	9,424	9,625
	文献・事項調査	カウンター	3,090	3,498	3,157	3,450	3,297
		電話・文書等	2,663	3,358	4,248	4,066	5,278
		計	5,753	6,856	7,405	7,516	8,575
	計	カウンター	6,147	6,178	6,263	5,969	5,246
		電話・文書等	6,357	8,285	10,159	10,971	12,954
		計	12,504	14,463	16,422	16,940	18,200

(機関別)

(単位:件)

区分/年度		平成21年度	平成20年度	平成19年度	平成18年度	平成17年度
一般資料	公共図書館	3,276	4,189	4,679	6,080	7,770
	大学図書館	22	87	260	20	39
	専門図書館	18	9	54	55	26
	官公庁	25	28	91	34	30
	個人	6,899	7,478	8,686	8,103	7,842
	計	10,240	11,791	13,770	14,292	15,707
北方資料	公共図書館	210	273	311	349	388
	大学図書館	22	43	42	61	25
	専門図書館	122	149	27	23	13
	官公庁	64	52	50	45	17
	個人	1,846	2,155	2,222	2,170	2,050
	計	2,264	2,672	2,652	2,648	2,493
計	公共図書館	3,486	4,462	4,990	6,429	8,158
	大学図書館	44	130	302	81	64
	専門図書館	140	158	81	78	39
	官公庁	89	80	141	79	47
	個人	8,745	9,633	10,908	10,273	9,892
	計	12,504	14,463	16,422	16,940	18,200

・「大学図書館」には学校図書館を含む。

・「個人」にはカウンター件数を含む。

Ⅶ 資料構成

1 資料構成

(1) 図書

(単位:資料は冊数、構成比率は%)

分類/区分	一般資料		貸出文庫資料		北方資料		支援活動用資料		計	
	冊数	構成比率	冊数	構成比率	冊数	構成比率	冊数	構成比率	冊数	構成比率
0 総記	30,320	4.7	39	0.5	19,976	8.6	437	1.0	50,772	5.5
1 哲学	28,015	4.4	150	1.8	996	0.4	715	1.7	29,876	3.2
2 歴史	55,704	8.7	160	1.9	25,940	11.2	1,073	2.5	82,877	9.0
3 社会科学	150,790	23.5	169	2.0	81,110	35.0	1,616	3.8	233,685	25.3
4 自然科学	38,094	6.0	41	0.5	11,107	4.8	1,403	3.3	50,645	5.5
5 技術	51,630	8.1	30	0.3	17,238	7.4	2,783	6.5	71,681	7.8
6 産業	40,287	6.3	0	0.0	46,062	19.9	772	1.8	87,121	9.4
7 芸術	48,291	7.5	40	0.5	10,490	4.5	2,197	5.1	61,018	6.6
8 言語	12,847	2.0	10	0.1	304	0.1	309	0.7	13,470	1.5
9 文学	132,066	20.6	7,310	86.7	15,893	6.9	13,831	32.4	169,100	18.3
J 児童	43,606	6.8	483	5.7	2,479	1.1	17,603	41.2	64,171	6.9
復刻	9,073	1.4	0	0.0	160	0.1	0	0.0	9,233	1.0
計	640,723	100.0	8,432	100.0	231,755	100.0	42,739	100.0	923,649	100.0

* 一般資料: 下記以外の資料

* 貸出文庫用資料: 読書活動を奨励するため、読書グループに対して10冊を1セットとして貸出する資料

* 北方資料: 北海道及び旧樺太・千島等北方地域の資料(貸出文庫資料及び支援活動用資料を除く。)

* 支援活動用資料: 図書館未設置市町村に対し行う支援事業用及び重点協力事業用の資料

図書の構成比率(館全体)

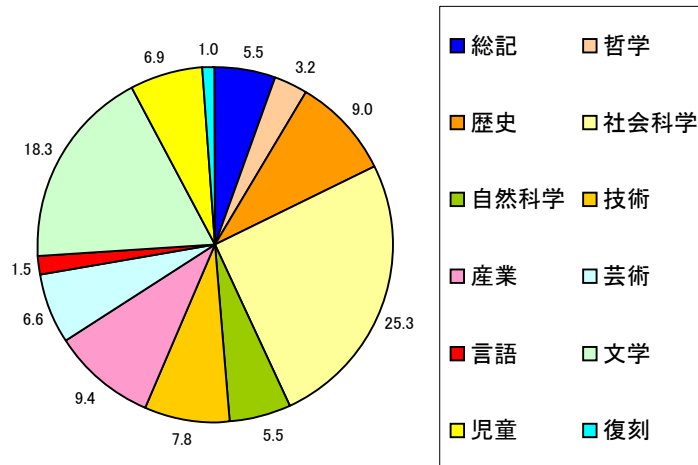

(2) 逐次刊行物

(単位:タイトル)

区分	新聞	雑誌	法規等	市町村広報	計
一般資料	118	16,376	6	0	16,500
北方資料	879	11,322	4	254	12,459
計	997	27,698	10	254	28,959

(3) マイクロフィルム

(単位:巻・点)

区分	内容	収録期日	計
一般資料	毎日新聞	明治5.2～昭和41	734
	官報	明治16.7～大正15	330
	農林省統計表	明治17～昭和43	48
	北海道新聞	明治20.2～昭和44.1、平成元	612
	北海道新聞(札幌本社地方版)	昭和26～昭和42、平成元、11.1～21.6	262
	北海道新聞(旭川支社地方版)	昭和26～昭和40、平成元、11.1～21.6	164
	北海道新聞(釧路支社地方版)	昭和26～昭和40、平成元、11.1～21.6	93
	北海道新聞(函館支社地方版)	昭和26～昭和40、平成元、11.1～21.6	79
	北海道新聞(帯広支社地方版)	平成13.1～18.6	21
	北海道新聞(道内地方版)	昭和43.1～昭和52.11	266
	北海道タイムス	昭和24.10～昭和40.12	170
	帝国議会衆議院委員会議録	昭和元～昭和22	12
	帝国議会貴族院委員会議速記録	昭和2～昭和22	6
	衆議院委員会議録	昭和22～昭和63	84
	参議院委員会議録	昭和22～平成元	60
	法規分類大全	明治21～27	30
北方資料	函館新聞(北溟社)	明治11.1～明治24.12、36.9～38.8	38
	小樽新聞	明治28.5～昭和17.10	337
	函館毎日新聞	明治32.7～昭和12.9	169
	釧路新聞	明治35.7～昭和17.10	39
	樺太日日新聞	明治43.5～昭和17.1	163
	函館新聞(函館新聞社)	明治45.7～昭和16.11	170
	旭川新聞	大正9.7～昭和14.8	51
	根室新聞	昭和23.11～昭和49.12	56
	函館日日新聞	大正7.4～昭和16.12	93
	留萌新聞	昭和26.8～昭和59.12	90
	名室新聞	昭和22.8～昭和59.6	66
	室蘭新聞	昭和43.2～平成5.12	285
	北海道日日新聞	大正10.2～昭和31.6	199
	夕刊函館タイムス	昭和14.7～昭和16.12	61
	毎日新聞地方版(北海道)	昭和2～昭和28	28
	朝日新聞地方版(北海道)	昭和28～昭和44	32
	読売新聞地方版(北海道)	昭和9～昭和12、16、29～32	9
	プランゲ文庫(新聞)	昭和20年代	599
	その他、諸機関・個人所蔵の北方資料	江戸中期以降～現在	1,512
	計		6,968

(4) 視聴覚資料

(単位:本、枚)

区分	一般資料	北方資料	計
映画フィルム	0	330	330
ビデオテープ	515	666	1,181
スライド	0	13,639	13,639
録音資料	30	1,409	1,439
レコード	1	1,136	1,137
CD	122	257	379
LD・DVD	175	396	571
CD-ROM	369	621	990
その他	120	983	1,103
計	1,332	19,437	20,769

2 資料の収集

(1) 図書 (単位:冊)

区分/年度	平成21年度	平成20年度	平成19年度	平成18年度	平成17年度
購入	12,757	11,758	11,897	13,894	15,839
寄贈	18,708	19,852	12,719	13,086	12,237
管理換	3,526	0	126	327	0
移動(供用換)	0	0	4,005	0	0
自館作成	162	91	54	52	39
その他	137	244	37	203	177
計	35,290	31,945	28,838	27,562	28,292

・一般資料 (単位:冊)

区分/年度	平成21年度	平成20年度	平成19年度	平成18年度	平成17年度
購入	9,950	9,065	9,083	9,703	11,177
寄贈	7,977	9,632	6,904	7,731	5,543
管理換	0	0	0	145	0
移動(供用換)	0	0	3,962	0	0
自館作成	0	0	0	0	0
その他	60	32	18	25	78
計	17,987	18,729	19,967	17,604	16,798

・貸出文庫資料 (単位:冊)

区分/年度	平成21年度	平成20年度	平成19年度	平成18年度	平成17年度
購入	60	30	40	10	30
寄贈	0	0	0	0	0
計	60	30	40	10	30

・北方資料 (単位:冊)

区分/年度	平成21年度	平成20年度	平成19年度	平成18年度	平成17年度
購入	1,027	943	913	1,471	1,168
寄贈	10,690	9,971	5,743	5,158	6,046
管理換	3,526	0	126	182	0
移動(供用換)	0	0	43	0	0
自館作成	162	91	54	52	39
その他	77	212	19	178	99
計	15,482	11,217	6,898	7,041	7,352

・支援活動用資料 (単位:冊)

区分/年度	平成21年度	平成20年度	平成19年度	平成18年度	平成17年度
購入	1,720	1,720	1,861	2,710	3,464
寄贈	41	249	72	197	648
計	1,761	1,969	1,933	2,907	4,112

(分類別受入冊数)

(単位:冊)

区分/分類	0 総記	1 哲学	2 歴史	3 社会科学	4 自然科学	5 技術	6 産業	7 芸術	8 言語	9 文学	J 児童	復刻	計
一般資料	584	662	1,683	3,473	1,300	1,228	865	1,596	262	4,952	1,295	87	17,987
貸出文庫資料	0	0	0	0	0	0	0	0	0	60	0	0	60
北方資料	574	59	1,751	4,719	626	1,433	4,233	1,303	15	632	137	0	15,482
支援活動用資料	3	15	44	56	44	129	21	87	10	512	840	0	1,761
計	1,161	736	3,478	8,248	1,970	2,790	5,119	2,986	287	6,156	2,272	87	35,290

(分類別除籍冊数)

(単位:冊)

区分/分類	0 総記	1 哲学	2 歴史	3 社会科学	4 自然科学	5 技術	6 産業	7 芸術	8 言語	9 文学	J 児童	復刻	計
一般資料	22	7	23	60	34	48	15	26	10	40	3	0	288
貸出文庫資料	1	0	0	0	0	0	0	0	0	0	0	0	1
支援活動用資料	481	535	927	2,363	1,488	1,706	561	1,196	322	7,586	2,564	0	19,729
計	504	542	950	2,423	1,522	1,754	576	1,222	332	7,626	2,567	0	20,018

(2) 逐次刊行物

(単位:タイトル)

区分/年度		平成21 年度	平成20 年度	平成19 年度	平成18 年度	平成17 年度
新聞	購入	24	24	24	23	22
	寄贈	262	263	265	266	266
	小計	286	287	289	289	288
雑誌	購入	210	208	208	209	209
	寄贈	2,509	2,253	2,439	2,859	2,572
	小計	2,719	2,461	2,647	3,068	2,781
法規 (追録) 官報	購入	10	9	9	9	9
	寄贈	0	0	0	0	0
	小計	10	9	9	9	9
市町村広報	購入	0	0	0	0	0
	寄贈	183	169	173	174	194
	小計	183	169	173	174	194
計	購入	244	241	241	241	240
	寄贈	2,954	2,685	2,877	3,299	3,032
	小計	3,198	2,926	3,118	3,540	3,272

・一般資料

(単位:タイトル)

区分/年度		平成21 年度	平成20 年度	平成19 年度	平成18 年度	平成17 年度
新聞	購入	10	9	9	8	8
	寄贈	46	46	46	46	46
	小計	56	55	55	54	54
雑誌	購入	168	167	167	169	169
	寄贈	1,633	1,301	1,364	1,520	1,203
	小計	1,801	1,468	1,531	1,689	1,372
法規 (追録) 官報	購入	6	6	6	6	6
	寄贈	0	0	0	0	0
	小計	6	6	6	6	6
計	購入	184	182	182	183	183
	寄贈	1,679	1,347	1,410	1,566	1,249
	小計	1,863	1,529	1,592	1,749	1,432

・北方資料

(単位:タイトル)

区分/年度		平成21 年度	平成20 年度	平成19 年度	平成18 年度	平成17 年度
新聞	購入	14	15	15	15	14
	寄贈	216	217	219	220	220
	小計	230	232	234	235	234
雑誌	購入	42	41	41	40	40
	寄贈	876	952	1,075	1,339	1,369
	小計	918	993	1,116	1,379	1,409
法規 (追録) 官報	購入	4	3	3	3	3
	寄贈	0	0	0	0	0
	小計	4	3	3	3	3
市町村広報	購入	0	0	0	0	0
	寄贈	183	169	173	174	194
	小計	183	169	173	174	194
計	購入	60	59	59	58	57
	寄贈	1,275	1,338	1,467	1,733	1,783
	小計	1,335	1,397	1,526	1,791	1,840

(3) マイクロフィルム・視聴覚資料 (単位:巻・点)

区分	一般資料		北方資料		計	
		購入分		購入分		購入分
マイクロフィルム	22	(22)	84	(80)	106	(102)
視聴覚資料	120	(0)	534	(109)	654	(109)
計	142	(22)	618	(189)	760	(211)

(4) 購入リクエスト受付状況

一般資料

(単位:冊)

区分/分類	0 総記	1 哲学	2 歴史	3 社会科学	4 自然科学	5 技術	6 産業	7 芸術	8 言語	9 文学	J 児童	その他 復刻など	計	選外
市町村	22	150	83	289	135	111	65	169	16	508	52	0	1,600	10
個人	12	28	59	127	21	62	31	51	6	123	40	0	560	9
計	34	178	142	416	156	173	96	220	22	631	92	0	2,160	19

北方資料

区分/分類	0 総記	1 哲学	2 歴史	3 社会科学	4 自然科学	5 技術	6 産業	7 芸術	8 言語	9 文学	J 児童	その他 復刻など	計	選外
市町村	0	1	1	2	2	0	1	2	0	3	0	0	12	0
個人	0	0	2	2	0	1	1	3	0	12	0	0	21	0
計	0	1	3	4	2	1	2	5	0	15	0	0	33	0

Ⅷ 刊行物

1 平成21年度北海道立図書館要覧

判型	頁数	主な内容
A4	10	図書館の概要 [館記・沿革、運営の基本方針、機構、業務内容、資料構成、利用状況、活動状況、事業予定一覧、施設の概要]

2 北海道立図書館報

号	判型	頁数	主な内容
第187号	A4	11	「これ」 北海道立図書館 館長 巻瀨雄二 「子どもの読書週間」関連事業 子ども向け図書館ツアー「ぼくらは図書館たんけん隊」 「あつまれ！森林公園クイズラリー」 資料展「笑顔のヒミツは本の中」 平成21年度全道図書館新任職員研修会 所蔵資料展 所蔵資料紹介『西南戦役従軍記録』 道内図書館紹介(遠軽町図書館) 北海道立図書館のサイロ 掲示板
第188号	A4	16	寄稿<北海道立図書館協議会委員 小杉元一氏> 北海道立図書館情報システム・リニューアル 平成21年度事業報告(平成21年7月以降) 第51回北海道図書館大会 全道図書館研究集会 全道図書館中堅職員研修会 夏休み図書館まつりー古本市とおはなしの会 道民カレッジ連携講座 健康に関する情報講座・創造学園31塾 平成21年度全国優良読書グループ表彰・優良読書グループ北海道表彰 平成21年度北海道立図書館協議会 レファレンスあれこれ「ABC官庁建築とは」 所蔵資料紹介「西武百貨店札幌店(五番館)関連資料」 平成22年度事業計画・展示計画 掲示板

3 業務実績報告書—平成20年度—

判型	頁数	主な内容
A4	27	館業務の実績 [運営の重点、事業計画の概要、機構、協議会、事業、利用状況、資料構成、市町村支援事業、刊行物]

4 目録「北の資料」

号	発行月日	判型	頁数	主な内容
第122号	9/30	A4	18	北海道立図書館所蔵『川島専三資料目録』
第123号	11/30	A4	35	北海道立図書館所蔵 歌棄漁業組合関係資料目録

5 レファレンス広報誌「北海道立図書館レファレンス通信 Do-Re」

号	発行月日	判型	頁数	主な内容
No.35 (通巻39)	7/2	A4	12	[寄稿]案山子を作りたくなったら図書館に行ってみる ほか
No.36 (通巻40)	9/30	A4	9	[寄稿]館内レファレンス研修(日高町立門別図書館郷土資料館) ほか
No.37 (通巻41)	1/21	A4	9	[寄稿]常連さんに助けられて ほか
No.38 (通巻42)	3/24	A4	10	[寄稿]レファレンスサービスを越えて ほか

6 支援活動機関誌「あけぼのつうしん」

号	発行月日	頁数	主な内容
No.33	9/29	8	特集:資料の支援から人の支援へ、平成20年度利用状況アンケート調査結果から
No.34	3/19	18	平成21年度市町村支援事業等報告、様々な取組も支援しました、道内図書館の動き、全道図書館新任職員研修会から、ゆめよみ臨時増刊号 ほか

業務実績報告書 平成21年度

発行年月 平成22年6月
編集・発行 北海道立図書館
〒069-0834 江別市文京台東町41番地
TEL 011-386-8521(代 表)
ダイヤルイン
386-8531(業 務 部)
386-8522(奉 仕 部)
386-8523(北方資料部)
FAX 011-386-6906
いち
E-mail toshokan.gyomu1@pref.hokkaido.lg.jp
<http://www.library.pref.hokkaido.jp>