

業務実績報告書

平成19年度

北海道立図書館

目 次

北海道立図書館運営の基本方針	1
I 運営の重点	1
II 事業計画の概要	1
III 機構	2
IV 北海道立図書館協議会	3
1 委員	3
2 開催状況	3
V 事業	4～9
1 事業別予算状況	4
2 資料展示	4
3 展示目録	5
4 製本	6
5 図書館振興事業	7
(1) 第49回北海道図書館大会	7
6 研究・研修事業	7
(1) 平成19年度全道図書館新任職員研修会	7
(2) 平成19全道図書館レファレンス研修会	7
(3) 新任実務研修	7
(4) 市町村図書館職員レファレンス体験研修	7
(5) 図書館利用講座等	7
(6) 実習	7
(7) 体験学習	7
7 対外協力等	8
(1) 講師派遣	8
(2) 後援・協力	8
8 市町村立図書館等への支援	8
9 ボランティアとの協働	8
10 図書館情報システム運用の推進	9
11 特別事業	9
(1) 子ども読書の日・こどもの読書週間事業	9
(2) 文字・活字文化の日、北海道教育の日関連事業	9
(3) 北海道立図書館江別移転40周年記念事業	9
12 職員の資質向上	9
VI 利用状況	10～18
1 開館日数	10
2 平成19年度入館者数等	10
3 貸出し	10
(1) 協力貸出し	11
(2) 直接貸出し	11
(3) 支援貸出し	11
(4) 特別貸出し	11
(5) 視聴覚資料貸出し	11
(機関別貸出し)	12
(機関別の分類別貸出し)	12
(市町村別貸出し)	13
(展示貸出し)	17
4 借受け	18
5 参考業務	18
(機関別)	18

VII 資料構成	19～23
1 資料構成		19
(1) 図書		19
(2) 逐次刊行物		19
(3) マイクロフィルム		20
(4) 視聴覚資料		20
2 資料の収集		21
(1) 図書		21
(分類別受入冊数)		21
(2) 逐次刊行物		22
(3) マイクロフィルム		22
(4) 購入リクエスト受付状況		23
VIII 市町村支援事業	24～25
1 大量一括貸出し		24
2 新刊書重点貸出し		24
3 運営相談		24
4 一日図書館フェスティバル		24
5 学校読書活動支援		24
6 図書館事業サポート貸出し		24
7 研究協議会		24
8 資料展示会支援貸出し		25
9 夕張支援(学校支援)		25
IX 刊行物	26～27
1 平成19年度北海道立図書館要覧		26
2 北海道立図書館報		26
3 業務実績報告書 ー平成18年度ー		26
4 目録「北の資料」		26
5 レファレンス広報誌「北海道立図書館レファレンス通信 Do-Re」		26
6 支援活動機関誌「あけぼのつうしん」		27

北海道立図書館運営の基本方針

北海道立図書館は、道民の生涯学習を支援する拠点の一つとして、図書館機能の充実に努め、広く道民へのサービスの展開を目指します。

- 図書館のセンターとして —図書館の図書館—
道内の図書館網のセンターとして、市町村立図書館の活動に協力し、併せて専門図書館、大学図書館等とも連携して、図書館活動の推進に努める。
- 参考図書館として —何でもわかる図書館—
道民の多様なニーズに対応できるよう、一般資料のほか比較的高度な調査研究に必要な資料等を整え、道民がこれらの資料を利用できるサービスを行う。
- 全域サービスの図書館として —道民みんなの図書館—
図書館未設置地域への支援、図書館情報システムの整備等により、いつでも、だれでも、どこからでも求められた資料や情報に対応できる図書館サービスを展開する。

I 運営の重点

- (1) 行財政改革への取組
- (2) 市町村立図書館等への支援
- (3) 資料収集の充実
- (4) 利用者サービスの充実
- (5) 図書館情報システム運用の充実
- (6) 子ども読書活動の推進
- (7) 関係団体等との連携強化
- (8) 地域の課題解決型図書館への取組

II 事業計画の概要

(1) 行財政改革への取組	(5) 図書館情報システム運用の充実
ア 図書館サービスの向上	ア ホームページの充実
イ 利用促進の取組	イ 北海道図書館横断検索システム参加館の拡大と北海道立図書館ILLシステムの本格実施
ウ 管理運営の効率化	(6) 子ども読書活動の推進
エ 貸出業務の効率化	ア 子どもの読書週間等での事業実施
オ 組織・機構の見直し	イ 児童書や調べ学習の資料の計画的整備
(2) 市町村立図書館等への支援	ウ 児童コーナー配架の工夫、展示コーナーの充実
ア 協力貸出しの推進	エ 学校との連携と総合学習への協力
イ 協力レファレンスの推進	オ 地域における子ども読書活動を支援
ウ 市町村立図書館及び図書館未設置町村の活動の支援	カ 読書推進事業への貸出し等の実施
エ 図書館関係情報の提供	キ 子ども読書環境の整備、地域・ボランティア等の活動支援
オ 職員の研修等	ク 読書グループへの支援等
(3) 資料収集の充実	(7) 関係団体等との連携強化
ア 資料収集計画の策定	ア 北海道図書館振興協議会
イ 購入資料の整備	イ 北海道図書館連絡会議
ウ 貸出文庫資料	ウ 北海道読書推進運動協議会
エ 寄贈の受入れ等	エ その他
オ 北方資料の収集と資料の保存	(8) 地域の課題解決型図書館への取組
カ 逐次刊行物に係るデータ入力	ア 道政サポートサービスの実施
キ マイクロ資料収集・整備	イ 医療・健康・福祉情報及びビジネス情報サービス等の実施
(4) 利用者サービスの充実	(9) その他
ア 貸出しの充実	ア 後援・協力による読書普及活動の推進
イ 閲覧及び閲覧環境の整備	イ 職員の各種研修会参加奨励
ウ レファレンスサービスの充実	ウ 資料展示等の事業の実施
エ 開館時間延長の試行実施	エ 現地移転40周年記念事業の実施
オ 祝日開館日数の拡大	
カ 年末・年始休館日の開館	
キ 学習機会の提供	
ク ボランティアとの協働	
ケ 広報活動等の推進	

Ⅲ 機構

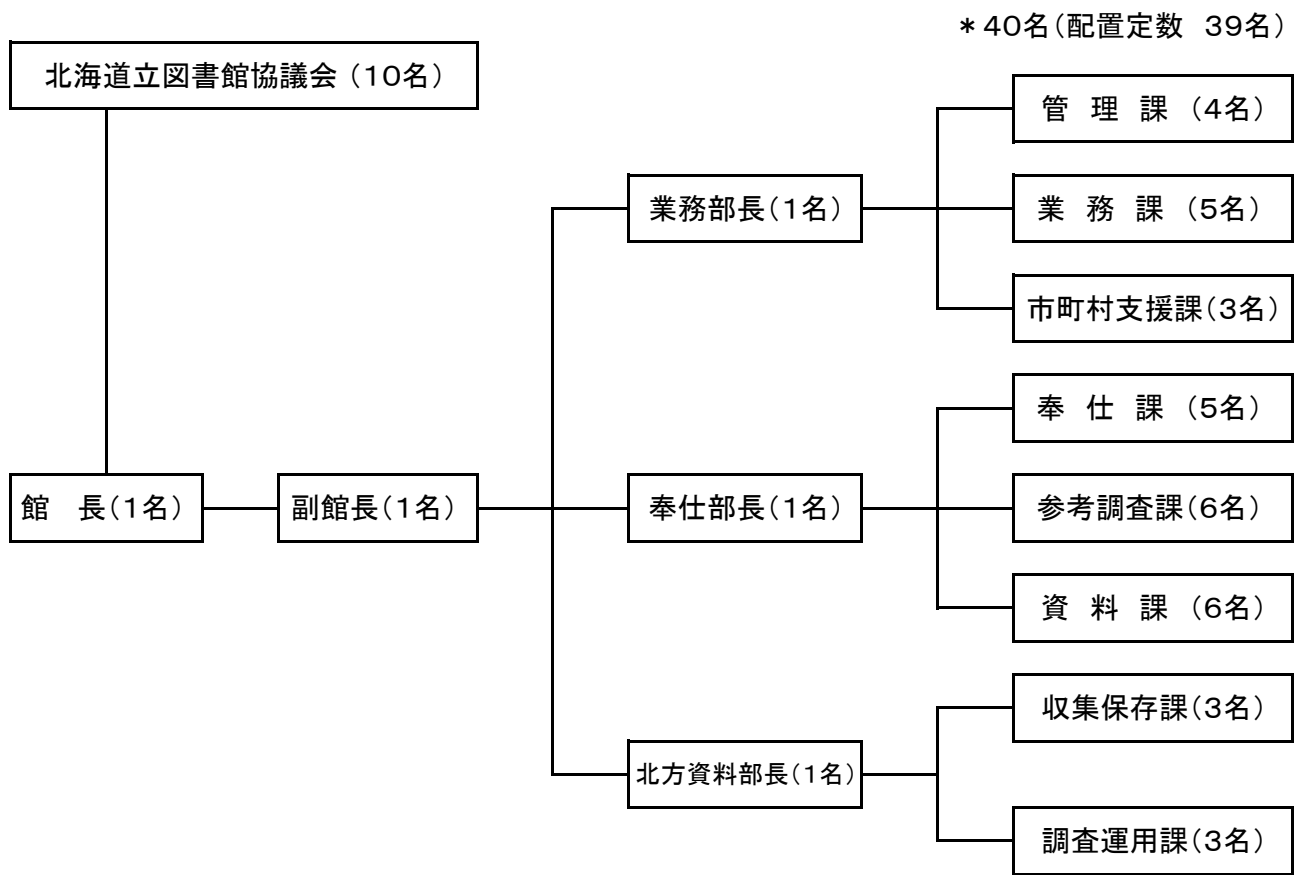

IV 北海道立図書館協議会

1 委 員

	区分	役職	氏名	所属	備考
学校教育関係者			鈴木 文夫	北海道学校図書館協会	
社会教育関係者	図書館活動		吉田 真弓	北海道図書館振興協議会	18.6.21～
	公民館活動		鎌田 克己	北海道公民館協会	
	学校と家庭活動		奥村 伊久美	北海道PTA連合会	
学識経験者	民間	会長	河野 博光	—	
	市町村支援		富澤 昌幸	北海道町村教育委員会連合会	19.6.5 退任
			松本 康男	—	19.6.6 新任
	大学図書館関係団体		京谷 正博	北海道地区大学図書館協議会	
	専門図書館関係団体	副会長	奥田 仁	専門図書館北海道地区協議会	
	公募			今 洋子	—
			下田 尊久	—	

※任期：18.11.1～20.10.31

2 開催状況

会議	期日	議事
第1回	平成19年7月20日	1 平成18年度北海道立図書館の業務実績について 2 平成19年度業務の取組について 3 今後の図書館の方向性について
第2回	平成19年12月14日	1 平成19年度の活動状況について 2 平成20年度予算要求について 3 今後の図書館事業の推進について
第3回	平成20年3月18日	1 今後の図書館事業の推進と行動計画について 2 平成20年度北海道立図書館運営計画(案)について

V 事業

1 事業別予算状況

事業名	平成19年度予算額	平成18年度予算額	比較増減(%)
図書館維持運営費	5,871,000	7,448,000	△ 21.2
図書館資料整備費	40,426,000	48,438,000	△ 16.5
図書館情報システム整備費	8,611,000	8,612,000	△ 0.0
各種審議会経費(図書館協議会費)	625,000	786,000	△ 20.5
図書館維持運営費(維持費)	107,556,000	111,517,000	△ 3.6
計	163,089,000	176,801,000	△ 7.8

2 資料展示

資料区分	テーマ	展示期間
一般資料	<エントランスホール>こどもの心おどらすもの	3/31~5/30
	<エントランスホール>瞬間~今もよみがえるあの場面(野球編)	6/5~6/28
	<エントランスホール>瞬間~今もよみがえるあの場面(球技編)	6/30~7/29
	<エントランスホール>瞬間~今もよみがえるあの場面(武道・格闘技編)	8/1~8/30
	<エントランスホール>写真で見る道立図書館の前庭	10/2~10/30
	<エントランスホール>忠臣蔵	11/1~12/27
	<エントランスホール>70年前の絵本~戦前に発行された絵本から~	11/25~1/14
	<エントランスホール>新春はじまる新生活	1/4~2/28
	<エントランスホール>花の中三トリオと新御三家	3/1~4/29
	<窓辺の本棚>雪がとけたら始めよう。家庭菜園のス・ス・メ	4/1~5/30
	<窓辺の本棚>レイチェル・カーソン生誕100年	6/1~7/29
	<窓辺の本棚>夜空を見上げて	8/1~8/30
	<窓辺の本棚>月が招くよ一月にまつわる本一	9/1~9/27
	<窓辺の本棚>知る権利と表現の自由と図書館	10/2~11/29
	<窓辺の本棚>鉄道にまつわる「えとせとら」	12/1~12/27
	<窓辺の本棚>札幌~東京 時速360km 3時間57分	1/4~1/30
	<窓辺の本棚>ことばは生きている	2/1~2/28
	<一般資料閲覧室>「空海マンダラー 弘法大師と高野山」関連資料	4/2~6/3
	<一般資料閲覧室>「野田弘志展」関連資料	6/12~7/14
	<一般資料閲覧室>「太宰治の青春」関連資料	6/30~8/22
	<一般資料閲覧室>「ダリ展 創造する多面体」関連資料	7/21~9/6
	<一般資料閲覧室>追悼・阿久悠	8/2~8/30
	<一般資料閲覧室>瞬間~今もよみがえるあの場面(オリンピック編)	9/1~9/27
	<一般資料閲覧室>屋上緑化・壁面緑化	9/1~10/30
	<一般資料閲覧室>目で識る川柳250年展	9/22~11/7
	<一般資料閲覧室>ボランティアさん お薦めの本	10/25~11/11
	<一般資料閲覧室>道近美(キンビ)でアート30年	11/3~1/24
	<一般資料閲覧室>お茶の間のみなさんへ~昭和のラジオ・テレビ番組~	11/16~1/24
	<一般資料閲覧室>すっ。~お酢の本~	11/22~12/27
	<一般資料閲覧室>空(くう)の心 無心ということ	12/1~1/30
	<一般資料閲覧室>吉村作治の早大エジプト発掘40年展関連資料	2/1~3/23
	<一般資料閲覧室>ちょこっと手作りチョコレート	2/5~2/14
	<一般資料閲覧室>児童文学研究者・金原瑞人氏の訳書とその原書300冊×3、一挙大公開	3/12~4/11
	<開架書庫>CSR(企業の社会的責任)	1/6~5/30
	<開架書庫>鯨(くじら)関連資料	7/20~10/8
	<開架書庫>「岩波文庫80周年記念 私の3冊」紹介コーナー	8/1~8/30
	<開架書庫>レイチェル・カーソン生誕100年	8/1~9/17
	<開架書庫>「澁澤龍彦幻想美術館」関連資料	8/10~9/30
	<開架書庫>「湯川秀樹と朝永振一郎生誕百年記念展」関連資料	9/21~11/4
	<開架書庫>ぐっすりねむって、しっかりたべる!	10/25~11/29

資料区分	テーマ	展示期間
一般資料	<開架書庫>お散歩の本	11/13~11/29
	<開架書庫>子年です	1/4~1/30
	<児童コーナー>こどもの心おどらすもの	3/31~5/30
	<児童コーナー>からだのふしぎ	6/1~7/29
	<児童コーナー>おほしさまきらきら	8/1~8/30
	<児童コーナー>お月さまのほん	9/1~9/27
	<児童コーナー>秋の食べ物絵本	10/2~10/30
	<児童コーナー>おさかなの本	11/1~11/29
	<児童コーナー>クリスマス☆クリスマス	12/1~12/27
	<児童コーナー>みりおんぶつく~読み継がれる絵本たち~	1/4~1/30
	<児童コーナー>冬でも元気	2/1~2/28
<児童コーナー>ファンタジーがいっぱい! 金原瑞人さんの訳した本	3/12~4/11	

資料区分	テーマ	展示期間
北方資料	市町村要覧は語る あの時、そこには村があった。	5/2~6/28
	(ミニ展示)おとなも楽しい!「北加伊道カルタ」誕生しました。	5/15~6/30
	地域の歴史を支える~道内の地方史関係雑誌紹介~	7/1~8/30
	(ミニ展示)北海道開拓記念館特別展「鯨」との連携展示	7/3~8/30
	(ミニ展示)“食”の安全と安心に関する資料紹介-北海道の場合-	9/1~10/2
	木版蝦夷地図にみる北海道~北方資料室所蔵資料を中心として~	9/4~10/30
	(ミニ展示)《森≡海》のものがたり	10/3~10/24
	(ミニ展示)副・読・本で学ぶ郷土の歴史	10/25~12/27
	北海道の魅力・再発見! -ご当地検定&認定制度-	11/1~12/27
	(ミニ展示)《ゆきむし》の資料と北海道内の昆虫同好会誌	11/13~11/30
	“北海道人”は、なにを食べてきたか	1/4~2/28
	(ミニ展示)アザラシ! 北に生息する海獣展	2/17~3/30
	北の住まい	3/12~4/29

3 展示目録

一般資料

こどもの心おどらすもの			
判型	頁数	収録点数	主な内容
A4	10	60	子どもの読書週間にあわせ、1890年代から1970年代の雑誌を中心に、子どもを楽しませてきた読み物について展示

北方資料

市町村要覧は語る あの時、そこには村があった。			
判型	頁数	収録点数	主な内容
A4	8	443	当館において「市町村要覧」として所蔵している資料の中から、現在の自治体名としては名称を残さなかった“知られざる村”の要覧の一部を紹介。

地域の歴史を支える~道内の地方史関係雑誌紹介~			
判型	頁数	収録点数	主な内容
A4	9	117	道内各地に地域の歴史研究団体が発足し、北海道の歴史・文化に大きな影響を与えた。その中から、現在活動している団体の地方史・郷土史関係の雑誌を紹介。

木版蝦夷地図にみる北海道~北方資料室所蔵資料を中心として~			
判型	頁数	収録点数	主な内容
A4	14	24	当館が現在の地江別市に移転した40周年記念行事として、22点の複製資料を展示。現在、木版蝦夷図として知られている全資料、初期書籍の掲載図2点、単行蝦夷図22点を紹介。

≪森≡海≫のものがたり			
判型	頁数	収録点数	主な内容
A4	2	19	2008年夏、北海道洞爺湖サミットの主要テーマ“環境問題”に関連して、北海道の取り組みについて所蔵資料を紹介。

北海道の魅力・再発見！—ご当地検定&認定制度—			
判型	頁数	収録点数	主な内容
A4	4	37	「札幌シティガイド」・「フラワーマイスター」等、ふるさと北海道の良さを知り伝えるご当地検定や地域独自の認定(認証)制度、ユニークな取り組みを紹介。

“北海道人”は、なにを食べてきたか			
判型	頁数	収録点数	主な内容
A4	6	62	所蔵資料から、内地とは異なる歴史と文化により育まれた北の食生活誌を紹介。ただし、農産物・食材に限定したものは除き、食生活の歴史を中心に構成。

北の住まい			
判型	頁数	収録点数	主な内容
A4	8	55	過酷な気候風土に適応するため、どのような住環境作りが模索・形成されてきたかを紹介。

4 製本

(単位:冊)

区分	計
一般資料	307
北方資料	120

5 図書館振興事業

第49回北海道図書館大会

対象者	期日	場所	内容	参加数
図書館及び関係機関職員、図書館利用者等	9/4～9/5	ホテルライ フオート札幌	基調講演、パネルディスカ ッション、情報交換	119

6 研究・研修事業

(1) 平成19年度全道図書館新任職員研修会

対象者	期日	場所	内容	参加数
図書館及び関係機関に勤務する新任職員	6/6～6/8	北海道立図 書館	講義、情報交換、講義・実 習、講義・演習	35

(2) 平成19年度全道図書館レファレンス研修会

対象者	期日	場所	内容	参加数
図書館及び関係機関に勤務する職員	7/3～7/5	北海道立図 書館	講義、演習、事例発表	20

(3) 新任実務研修

対象者	期日	場所	内容	参加数
新たに市町村図書館(室)に勤務することになった職員	6/29、7/ 13・14	北海道立図 書館	図書館業務全般、レファレン ス、分類	5

(4) 市町村図書館職員レファレンス体験研修

対象者	期日	場所	内容	回数・参加数
市町村図書館(室)の実務経験1年以上の職員	通年	北海道立図 書館	研修者の希望に添った期間 及びカリキュラムで実施する レファレンスの実地研修	9回・16

(5) 図書館利用講座等

事業名	対象者	期日	内容	参加数
書庫ツアー	一般	5/5	書庫案内と図書館利用案内	12
		8/8	〃	9
		11/3	〃	18
道民カレッジ連携講座	一般	5/25	暮らしに役立つ図書館活用 術ー基礎編ー	10
		9/21	インターネット活用術ー検索 エンジンを使いこなそうー	14
		7/26	はじめての製本	10
		10/13	資料で語る北海道の歴史 1 戦後史の出発～市町村要覧 の史的価値～	55
		10/20	資料で語る北海道の歴史 2 河野常吉のフィールドノート と地域史研究	47
		10/27	資料で語る北海道の歴史 3 古地図と地域史研究	58
		11/16	暮らしに役立つ図書館活用 術ー応用編ー	9
1/30	インターネット活用術ー図書 館員が選んだおすすめサイトー	15		
インターネット資料検索講座	一般	随時受付・実 施	Web-OPACなどの使い方等 を解説	14

(6) 実習

実習	期日	場所	実習の内容	参加数
藤女子大学(文学部)	8/21～29	北海道立図 書館	図書館業務全般の実習(受 入・整理・奉仕・参考調査)	6

(7) 体験学習

体験学習学校等名	期日	場所	体験学習の内容	参加数
北海道札幌手稲高等学校	7/12	北海道立図 書館	カウンター、レファレンス、展 示用チラシづくり	1
江別市立大麻東中学校	10/18	〃	カウンター及び配架研修・資 料の受入・整理研修	3

7 対外協力等

(1) 講師派遣

事業名	期日	場所(派遣数)
網走ブロック公共図書館研修会	9/6	網走市(1名)
留萌管内図書館(室)職員研修会	9/12	初山別村(1名)
上川教育研修センター社会教育講座	9/25	鷹栖町(1名)
高文連後志支部図書部・局交流会	11/15	京極町(2名)
渡島・檜山管内図書館(室)職員等研修会	1/24	北斗市(1名)
苫小牧市立中央図書館文化セミナー	2/16	苫小牧市(1名)

(2) 後援・協力

事業名	期日	主催者
北海道史研究協議会平成19年度総会・研究大会	6/9～6/10	北海道史研究協議会
図書館ブックフェア2007	9/13～9/14	(株)トーハン北海道支店
平成19年度ブックスタートボランティア活動支援事業「北海道絵本フェスティバル」(道央ブロック)	11/10	北海道教育委員会(胆振教育局)、白老町教育委員会
平成19年度渡島・檜山管内図書館(室)職員等研修会	1/24	渡島管内図書館振興協議会・檜山管内図書館振興協議会

8 市町村立図書館等への支援

①市町村立図書館に対する協力貸出し 〈資料提供の効率化を図り、メールバッグによる託送を実施〉	道内154市町村	40,480冊
②市町村立図書館に対する参考業務 〈レファレンス情報の提供に努め、「北海道立図書館レファレンス通信Do-Re」を発行〉	道内103市町村	4,853件
③図書館未設置町村及び市町村立図書館に対する活動支援:支援貸出し	道内83市町村	60,931冊 【参考・市町村以外への貸出し 750冊】
④運営相談や一日図書館フェスティバル・学校読書活動支援・研究協議会等を実施 〈夕張支援 運営相談・学校読書活動支援を実施〉	道内138市町村	
⑤図書館職員の研修に関する援助 〈市町村図書館職員レファレンス体験研修等実施、研修会へ職員派遣〉		
⑥資料の保存 〈保存図書館として、入手しづらい資料や道内図書館で除籍した資料を受入れ〉		

参考: 道内市町村図書館設置状況(平成20年3月末現在) 一条例設置数

平成19年度中の図書館設置等の動き	20. 3末状況	市町村数	設置数	設置率(%)
旭川市神楽図書館、新設	市	35市	34市 70館	97.1
	町	130町	64町 72館	49.2
	村	15村	0村 0館	0.0
	計	180市町村	98市町村 142館	54.4

9 ボランティアとの協働

ボランティア登録人数	活動内容
43	書庫等への配架、本の修理(ラベル貼付等)、郷土資料整理・リスト作成、資料展示

10 図書館情報システム運用の推進

運 用	摘 要
北海道図書館ILLシステム実施	H19. 7. 1～
北海道横断検索システム参加館	55館

11 特別事業

(1) 子ども読書の日・こどもの読書週間事業

行事名	期日	場所	参加数
子ども向け利用講座「としょかんは ともだち」	4/22	北海道立図書館	6組9名
所蔵資料展示「こどもの心おどらすもの」	3/31～5/30	北海道立図書館 エントランスホール・児童 コーナー	-

(2) 文字・活字文化の日、北海道教育の日関連事業

行事名	期日	場所	参加数
資料展示「知る権利と表現の自由と図書館」	10/2～11/29	北海道立図書館 2階一般閲覧室	-
資料展示「ボランティアさんお薦めの本」	10/25～11/11	北海道立図書館 2階一般閲覧室	-
(道民カレッジ連携講座)「初歩からはじめる図書館活用術」	11/16	北海道立図書館 研修室	9
北海道立図書館書庫ツアー	11/3	北海道立図書館 書庫	18

※文字・活字文化の日(10/27)、北海道教育の日(11/1)

(3) 北海道立図書館江別移転40周年記念事業

行事名	期日	場所	参加数
講演会「資料で語る北海道の歴史 1 戦後史の出発～市町村要覧の史的価値～」	10/13	北海道立図書館 研修室	55
講演会「資料で語る北海道の歴史 2 河野常吉のフィールドノートと地域史研究」	10/20	北海道立図書館 研修室	47
講演会「資料で語る北海道の歴史 3 古地図と地域史研究」	10/27	北海道立図書館 研修室	58
資料展示「木坂蝦夷地図にみる北海道～北方資料室所蔵資料を中心として～」	9/4～10/30	北海道立図書館 エントランスホール・北方 資料室	-
資料展示「写真で見る道立図書館の前庭」	10/2～10/30	北海道立図書館 エントランスホール	-

12 職員の資質向上 … 各種研修会等への参加

研修会名	期日	場所	参加数
平成19年度図書館司書専門講座	6/10～22	東京都	1
平成19年度北日本図書館連盟総会・北日本図書館大会	6/13～15	福島市	2
平成19年度北海道図書館大会	9/4	札幌市	2
平成19年度全国公共図書館総合・経営部門研究集会	9/27～28	青森市	1
平成19年度全道図書館研究集会	10/11～12	札幌市	2
平成19年度短期企業等体験研修	10/18～22	札幌市	1
平成19年度全国図書館大会東京大会	10/29～30	東京都	1
平成19年度図書館地区別(北日本)研修	11/6～9	福島市	1
平成19年度専門職員研修	11/14・15	札幌市	5
第33回全国歴史資料保存利用機関連絡協議会全国大会	11/20～22	水戸市	1
平成19年度北海道高等学校図書館研究会	1/7～8	札幌市	1
平成19年度文書等保存利用機関・団体等研修会	2/26	札幌市	4

VI 利用状況

1 開館日数(19. 4. 1~20. 3. 31)

開館日	月末休館日	月曜日・年末年始休館日	臨時休館日
290	12	58	6

2 平成19年度入館者数等

(1) 平成19年度月別入館者数

4月	5,883
5月	6,069
6月	6,534
7月	6,562
8月	6,575
9月	5,657
10月	6,003
11月	5,542
12月	4,811
1月	5,101
2月	5,123
3月	3,989
計	67,849

年度別入館者数

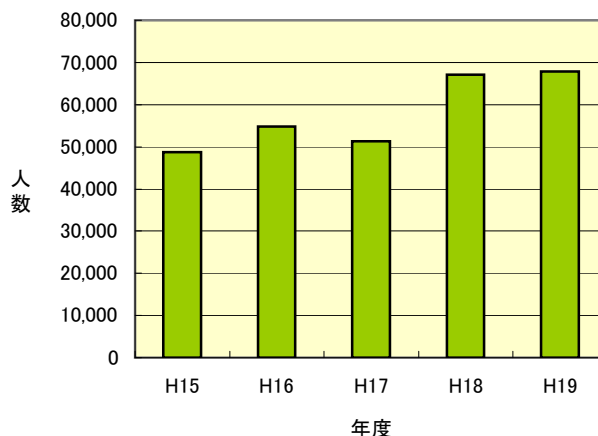

(2) 年度別入館者数

19年度	67,849
18年度	67,127
17年度	51,357
16年度	54,751
15年度	48,776

(3) 視察・見学者

区分/年度	平成19年度	平成18年度	平成17年度	平成16年度	平成15年度
件数	5	7	6	8	8
人数	151	124	75	93	102

3 貸出し

(単位:冊)

区分/年度	平成19年度	平成18年度	平成17年度	平成16年度	平成15年度
協力貸出し	42,112	41,540	39,602	34,207	33,118
直接貸出し	92,523	86,505	78,999	61,721	56,330
支援貸出し	61,681	44,181	57,735	60,517	54,301
特別貸出し	530	328	107	101	424
計	196,846	172,554	176,443	156,546	144,173

年度別貸出冊数

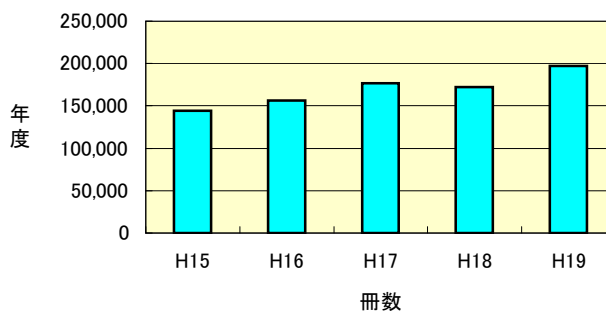

(1) 協力貸出し (単位:冊)

区分/年度	平成19年度	平成18年度	平成17年度	平成16年度	平成15年度
一般資料	37,151	36,742	34,523	29,246	27,864
貸出文庫資料	1,823	1,787	1,877	1,902	1,992
北方資料	3,138	3,011	3,202	3,059	3,262
計	42,112	41,540	39,602	34,207	33,118

* 公共・大学・専門(学校含む)図書館への貸出し

(2) 直接貸出し (単位:冊)

区分/年度	平成19年度	平成18年度	平成17年度	平成16年度	平成15年度
来館	87,454	82,080	78,999	61,721	56,330
インターネット予約	5,069	4,425			
計	92,523	86,505	78,999	61,721	56,330

* インターネット予約貸出しは、平成17年6月から試行、平成18年4月から本格実施

(3) 支援貸出し (単位:冊)

区分/年度	平成19年度	平成18年度	平成17年度	平成16年度	平成15年度
支援					
- 括貸出し	0	0	44,070	50,251	48,941
活動事業貸出し	61,681	44,181	13,665	10,266	5,360
用資料					
計	61,681	44,181	57,735	60,517	54,301

* 移動図書館事業終了のため、平成18年度以降は事業貸出しのみ

(4) 特別貸出し (単位:冊)

区分/年度	平成19年度	平成18年度	平成17年度	平成16年度	平成15年度
一般資料	456	218	13	35	91
北方資料	74	110	26	9	246
支援活動用資料	0	0	68	57	87
計	530	328	107	101	424

* 北海道立図書館利用規則による、館長が特に認めた機関等への貸出し

(5) 視聴覚資料貸出し (上段単位:件、下段単位:点)

区分/年度	平成19年度	平成18年度	平成17年度	平成16年度	平成15年度
映画フィルム	0	0	0	0	0
	0	0	0	0	0
ビデオ・録音 テープ・DVD	0	0	0	0	2
	109	236	288	0	9
レコード	0	0	0	0	0
	0	0	0	0	0
CD	0	0	0	0	1
	6	0	0	0	1
その他	0	0	0	0	0
	24	0	0	0	0

* 協力貸出しと直接貸出しとの合計の内数

(機関別貸出し)

(単位:冊)

区分	機関	館(冊)数	平成19年度	平成18年度	平成17年度	平成16年度	平成15年度
一般資料	公共	館数	307	273	321	314	297
		冊数	36,780	36,403	34,143	27,330	26,823
	大学	館数	15	19	11	18	18
		冊数	74	134	132	111	205
	専門	館数	7	9	9	13	13
		冊数	297	205	248	878	836
計	館数	329	301	341	345	328	
	冊数	37,151	36,742	34,523	28,319	27,864	
北方資料	公共	館数	223	177	241	313	240
		冊数	3,045	2,906	3,038	2,805	3,043
	大学	館数	18	15	13	20	13
		冊数	53	70	141	146	68
	専門	館数	5	7	4	9	10
		冊数	40	35	23	108	151
計	館数	246	199	258	342	263	
	冊数	3,138	3,011	3,202	3,059	3,262	
計	公共	館数	530	450	562	627	537
		冊数	39,825	39,309	37,181	30,135	29,866
	大学	館数	33	34	24	38	31
		冊数	127	204	273	257	273
	専門	館数	12	16	13	22	23
		冊数	337	240	271	986	987
計	館数	575	500	599	687	591	
	冊数	40,289	39,753	37,725	31,378	31,126	

※協力貸出しの内訳: 公共、大学、専門は、それぞれ公共図書館、大学図書館、専門図書館の略である

(機関別の分類別貸出し)

(単位:冊)

年度	資料名	機関名	0 総記	1 哲学	2 歴史	3 社会科学	4 自然科学	5 技術	6 産業	7 芸術	8 言語	9 文学	J 児童	逐次刊 行物	視聴覚 資料等	計
平成19 年度	一般資料	公共	751	2,128	2,464	4,226	1,844	1,813	955	3,536	384	12,028	3,685	2,921	45	36,780
		大学	8	3	0	17	7	1	6	3	2	8	18	1	0	74
		専門	20	11	38	48	3	8	2	107	2	50	6	2	0	297
		計	779	2,142	2,502	4,291	1,854	1,822	963	3,646	388	12,086	3,709	2,924	45	37,151
	北方資料	公共	79	16	525	510	175	123	180	284	13	638	178	322	2	3,045
		大学 専門	1 2	0 0	33 7	10 2	2 1	0 1	3 1	1 5	1 1	0 8	1 1	1 7	0 4	53 40
計	82	16	565	522	178	124	184	290	14	647	180	330	6	3,138		
平成18 年度	一般資料	公共	693	1,935	2,744	4,681	1,953	2,081	1,019	3,431	437	10,441	3,294	3,608	86	36,403
		大学	31	5	5	40	1	1	4	5	0	15	10	17	0	134
		専門	5	7	26	20	1	5	5	98	0	19	2	17	0	205
		計	729	1,947	2,775	4,741	1,955	2,087	1,028	3,534	437	10,475	3,306	3,642	86	36,742
	北方資料	公共	133	21	561	369	136	107	222	256	2	572	171	343	13	2,906
		大学 専門	1 5	0 0	33 11	23 16	3 0	3 0	5 1	1 2	0 0	0 0	0 0	1 0	0 0	70 35
計	139	21	605	408	139	110	228	259	2	572	171	344	13	3,011		
平成17 年度	一般資料	公共	814	1,892	2,665	4,250	1,662	2,008	968	3,372	410	10,178	3,017	2,874	33	34,143
		大学	6	2	17	51	0	13	0	5	1	33	2	2	0	132
		専門	27	8	27	39	7	6	4	95	2	33	0	0	0	248
		計	847	1,902	2,709	4,340	1,669	2,027	972	3,472	413	10,244	3,019	2,876	33	34,523
	北方資料	公共	237	22	563	525	118	108	291	218	2	523	145	286	0	3,038
		大学 専門	7 0	0 0	54 6	49 5	4 0	10 2	9 0	1 7	0 0	2 3	0 0	5 0	0 0	141 23
計	244	22	623	579	122	120	300	226	2	528	145	291	0	3,202		
平成16 年度	一般資料	公共	694	1,500	2,301	3,618	1,460	1,431	742	2,572	332	7,560	1,915	2,267	1,865	28,257
		大学	8	3	14	20	0	4	1	11	3	26	2	19	0	111
		専門	10	48	114	156	105	39	39	156	9	108	24	70	0	878
		計	712	1,551	2,429	3,794	1,565	1,474	782	2,739	344	7,694	1,941	2,356	1,865	29,246
	北方資料	公共	102	15	517	521	193	149	302	261	1	584	14	135	11	2,805
		大学 専門	1 4	0 2	66 8	39 22	3 4	1 5	26 4	1 6	0 2	1 11	8 1	0 33	0 6	146 108
計	107	17	591	582	200	155	332	268	3	596	23	168	17	3,059		
平成15 年度	一般資料	公共	681	1,356	2,299	3,708	1,505	1,329	781	2,515	300	8,102	1,910	1,840	497	26,823
		大学	2	3	21	84	8	8	9	12	2	18	21	17	0	205
		専門	19	32	172	87	24	41	12	173	6	123	85	54	8	836
		計	702	1,391	2,492	3,879	1,537	1,378	802	2,700	308	8,243	2,016	1,911	505	27,864
	北方資料	公共	89	15	556	528	183	136	292	272	0	666	0	292	14	3,043
		大学 専門	2 14	1 0	22 26	16 42	3 2	2 8	12 6	1 15	1 0	2 18	0 0	6 20	0 0	68 151
計	105	16	604	586	188	146	310	288	1	686	0	318	14	3,262		

※協力貸出しの内訳: 公共、大学、専門は、それぞれ公共図書館、大学図書館、専門図書館の略である

(市町村別貸出し)

(単位:冊)

市町村名	協力貸出し			支援貸出し	計
	一般資料	貸出文庫資料	北方資料		
*札幌市	1318	0	115	0	1,433
*江別市	704	0	39	36	779
*千歳市	505	0	30	1	536
*恵庭市	347	0	21	0	368
*北広島市	762	0	83	0	845
*石狩市	333	0	18	0	351
当別町	0	0	3	79	82
新篠津村	0	0	0	0	0
石狩管内計	3,969	0	309	116	4,394
*函館市	590	0	14	0	604
*松前町	47	0	15	0	62
*北斗市	29	120	1	0	150
*森町	2	109	2	0	113
*八雲町	139	0	10	74	223
*長万部町	54	81	0	0	135
福島町	693	0	31	1,519	2,243
知内町	180	93	5	802	1,080
木古内町	21	0	0	1,052	1,073
七飯町	0	0	0	30	30
鹿部町	0	0	0	0	0
渡島管内計	1,755	403	78	3,477	5,713
*江差町	786	0	27	20	833
*厚沢部町	143	0	67	34	244
*せたな町	81	0	11	0	92
上ノ国町	126	0	76	30	232
乙部町	1	0	0	0	1
奥尻町	18	0	0	0	18
今金町	163	0	0	5,093	5,256
檜山管内計	1,318	0	181	5,177	6,676
*小樽市	549	0	44	341	934
*余市町	403	81	69	99	652
島牧村	0	0	0	0	0
寿都町	3	0	11	0	14
黒松内町	39	0	6	0	45
蘭越町	889	0	47	253	1,189
二七〇町	968	0	25	1,795	2,788
真狩村	61	0	4	1,182	1,247
留寿都村	0	0	0	0	0
喜茂別町	0	186	0	0	186
京極町	171	0	15	100	286
倶知安町	251	0	29	822	1,102
共和町	28	0	0	602	630
岩内町	223	0	10	0	233
泊村	0	0	0	0	0
神恵内村	0	0	0	0	0
積丹町	0	0	0	0	0
古平町	0	0	0	0	0
仁木町	37	128	0	309	474
赤井川村	0	0	0	0	0
後志管内計	3,622	395	260	5,503	9,780

市町村名	協力貸出し			支援貸出し	計
	一般資料	貸出文庫資料	北方資料		
夕張市	302	0	1	3,896	4,199
*岩見沢市	1136	86	182	80	1,484
*美唄市	406	80	52	0	538
*芦別市	173	0	9	60	242
*赤平市	291	120	14	392	817
*三笠市	475	0	4	1,283	1,762
*滝川市	600	0	25	3,093	3,718
*砂川市	279	0	24	0	303
*歌志内市	0	0	0	0	0
*深川市	364	68	28	0	460
*奈井江町	45	0	12	0	57
*由仁町	387	0	15	966	1,368
*長沼町	582	0	56	0	638
*栗山町	81	0	5	0	86
*新十津川町	306	0	20	3	329
*秩父別町	348	0	7	65	420
*北竜町	12	0	0	324	336
*沼田町	0	0	0	0	0
南幌町	12	0	1	94	107
上砂川町	14	0	0	0	14
*月形町	43	0	1	218	262
浦臼町	0	0	0	0	0
妹背牛町	0	0	0	0	0
雨竜町	0	0	0	0	0
幌加内町	31	0	0	0	31
空知管内計	5,887	354	456	10,474	17,171
*旭川市	797	0	55	1	853
*士別市	80	9	6	110	205
*名寄市	382	0	22	0	404
*富良野市	950	0	58	1,266	2,274
東神楽町	417	0	9	1,092	1,518
*当麻町	0	0	0	0	0
*美瑛町	413	0	140	143	696
*和寒町	55	0	3	0	58
*比布町	104	0	14	0	118
鷹栖町	0	0	0	0	0
愛別町	59	0	2	423	484
上川町	223	0	15	600	838
東川町	90	0	1	471	562
*上富良野町	225	0	14	279	518
中富良野町	11	0	0	493	504
南富良野町	0	0	0	0	0
占冠村	57	0	1	298	356
剣淵町	131	0	0	2,187	2,318
下川町	227	0	10	1,900	2,137
美深町	8	0	0	0	8
音威子府村	13	0	0	0	13
中川町	41	0	5	832	878
上川管内計	4,283	9	355	10,095	14,742

市町村名	協力貸出し			支援貸出し	計
	一般資料	貸出文庫資料	北方資料		
*留萌市	434	0	171	1,409	2,014
増毛町	55	1	6	0	62
小平町	472	0	70	1,504	2,046
苫前町	262	0	17	1,450	1,729
羽幌町	110	0	1	61	172
初山別村	24	0	0	213	237
遠別町	53	0	1	455	509
天塩町	2	0	1	0	3
幌延町	47	0	0	1,792	1,839
留萌管内計	1,459	1	267	6,884	8,611
*稚内市	208	0	5	0	213
*浜頓別町	830	0	13	423	1,266
*枝幸町	31	0	2	0	33
猿払村	0	0	0	0	0
中頓別町	163	0	8	2,092	2,263
豊富町	18	0	0	600	618
礼文町	112	0	0	469	581
利尻町	0	0	0	0	0
利尻富士町	11	0	0	1,182	1,193
宗谷管内計	1,373	0	28	4,766	6,167
*北見市	631	0	68	260	959
*網走市	224	0	26	0	250
*紋別市	119	130	11	0	260
*大空町	58	0	16	0	74
*美幌町	24	0	0	0	24
*斜里町	40	0	3	0	43
*清里町	25	0	1	0	26
*小清水町	30	0	4	0	34
*訓子府町	73	0	11	0	84
置戸町	124	0	1	0	125
*佐呂間町	23	0	2	0	25
*遠軽町	31	222	5	61	319
*上湧別町	9	0	2	0	11
*湧別町	108	0	12	100	220
*滝上町	87	0	4	0	91
*興部町	128	0	2	0	130
*雄武町	379	0	22	933	1,334
津別町	85	0	0	50	135
西興部村	34	0	0	1,126	1,160
網走管内計	2,232	352	190	2,530	5,304
*室蘭市	214	0	14	0	228
*苫小牧市	282	132	37	0	451
*登別市	1413	0	110	3	1,526
*伊達市	539	0	22	0	561
*白老町	418	13	35	2,100	2,566
*むかわ町	714	0	71	2,898	3,683
豊浦町	16	0	5	451	472
洞爺湖町	0	0	0	0	0
壮瞥町	8	0	1	0	9
安平町	114	0	2	0	116
厚真町	60	0	0	1,131	1,191
胆振管内計	3,778	145	297	6,583	10,803

市町村名	協力貸出し			支援貸出し	計
	一般資料	貸出文庫資料	北方資料		
*日高町	297	1	23	451	772
*新ひだか町	231	1	22	0	254
*浦河町	152	0	15	30	197
*様似町	102	0	5	0	107
*平取町	38	0	2	0	40
新冠町	36	0	5	0	41
えりも町	70	0	2	0	72
日高管内計	926	2	74	481	1,483
*帯広市	409	0	30	152	591
*音更町	384	0	9	0	393
*士幌町	78	0	13	0	91
*上士幌町	45	0	4	0	49
*鹿追町	196	0	11	0	207
*新得町	472	0	14	260	746
*清水町	79	109	5	30	223
*芽室町	150	23	49	0	222
*大樹町	52	0	1	0	53
*広尾町	0	0	0	0	0
*幕別町	468	0	28	0	496
*池田町	241	0	7	0	248
*本別町	30	0	3	0	33
*浦幌町	298	2	5	110	415
*豊頃町	233	0	13	1	247
中札内村	33	0	5	0	38
更別村	52	0	3	260	315
足寄町	6	0	3	0	9
陸別町	0	0	0	0	0
十勝管内計	3,226	134	203	813	4,376
*釧路市	337	8	35	0	380
*厚岸町	59	0	5	0	64
*標茶町	289	0	3	70	362
*弟子屈町	408	0	39	1,515	1,962
釧路町	0	0	0	0	0
浜中町	65	0	1	1,013	1,079
鶴居村	3	0	0	0	3
白糠町	96	0	6	31	133
釧路管内計	1,257	8	89	2,629	3,983
*根室市	129	0	9	0	138
*別海町	133	20	25	1,403	1,581
*中標津町	352	0	19	0	371
*標津町	87	0	24	0	111
羅臼町	7	0	0	0	7
根室管内計	708	20	77	1,403	2,208
市町村計	35,793	1,823	2,864	60,931	101,411
道外	987	0	181	0	1,168
合計	36,780	1,823	3,045	60,931	102,579

*印は平成20年3月31日現在条例設置による図書館

(展示貸出し)

(単位:冊)

貸出先名	テーマ	展示期間	貸出数
一 般 資 料			
美唄市	懐かしのマンガ雑誌展	4/25~5/25	149
浜頓別町	NHK大河ドラマ特集	5/1~6/15	99
釧路市	なつかしい昭和の絵本たち	5/19~6/20	50
標茶町	みんな時代劇が大好きだった	6/1~7/10	139
浜頓別町	レオ・レオニー エリック・カール特集	6/20~7/15	36
東川町	なつかしの漫画展	6/20	40
小平町	前田真三ほか写真集展	8/1~8/30	18
増毛町	増毛に生まれた文学	8/7~8/19	1
釧路市	表紙に見る文芸春秋の軌跡~平松礼二の世界~	9/1~9/30	3
小平町	プロ野球・高校野球特集	9/4~9/28	49
美瑛町	ブランドは創る!?選ぶ!?	9/5~10/30	17
浜頓別町	海外ミステリー特集	9/12~10/10	65
長万部町	平成19年度図書館フェスティバル	9/4~9/24	51
小平町	動物展	10/2~10/28	28
安平町	タイムトリップ展、志茂田景樹展	10/6~10/8	97
名寄市	サザエ展	10/16~11/11	6
上富良野町	昭和のなつかしい絵本	10/20~10/21	50
上富良野町	えほんのどうぶつえん	10/20~10/21	48
岩見沢市	昭和のなつかしい絵本	10/27~11/9	50
浦幌町	昭和のなつかしい絵本	9/21	50
津別町	昭和のなつかしい絵本	10/14	50
千歳市	むかしなつかし レトロな本	10/24~11/11	100
浦幌町	最近のノーベル文学賞(2007年読書週間)	10/27~11/11	73
羽幌町	かわいいペットたち	10/26~11/8	35
浜頓別町	子どもの人気シリーズ	10/31~11/7	40
礼文町	愛ランドフェスティバル	10/30~11/19	88
苫前町	4世代で楽しめる なつかしの昭和展	11/2~11/16	84
深川市	世界に誇る日本近代文学~教科書で出会った作家たち~	10/27~11/9	19
鹿追町	頭の体操をしよう!	11/6~12/20	45
士別市	昭和のなつかしい絵本	10/27~11/11	50
富良野市	昭和タイムトリップ展	10/21	200
湧別町	昭和スポーツ名勝負	11/18~10/30	100
三笠市	時代劇展	10/13~10/28	200
幕別町(忠類)	なつかしの昭和展	11/9~11/25	52
小平町	クリスマス特集	11/25~12/25	45
福島町	昭和のなつかしい絵本	11/8	50
蘭越町	昭和タイムトリップ展	11/2~11/18	200
下川町	こんな雑誌でおおきくなった	11/3~11/19	50
浜中町	こんな雑誌でおおきくなった	10/27~11/9	50
厚真町	まんが展	11/2	40
小樽市	時代劇展	10/30	230
東川町	昭和スポーツ名勝負	11/18~11/24	55
小平町	美容・ダイエット	1/8~2/3	40
東神楽町	昭和タイムトリップ展	12/22~1/20	220
秩父別町	昭和スポーツ名勝負	1/11~1/31	62
美瑛町	時代劇展	12/1~1/18	70
小平町	お酢の本特集	2/1~2/29	22
知内町	なつかしの絵本展	2/1~2/14	100
新得町	昭和タイムトリップ展	2/26~3/6	220
夕張市	なつかしの漫画展	2/16~2/29	70
京極町	なつかしのマンガ展	3/22~4/27	70
北見市(留辺蘂)	昭和タイムトリップ展	2/3	220
標茶町	こんな雑誌でおおきくなった	3/13~3/25	70
北 方 資 料			
小平町	前田真三ほか写真集展	8/1~8/30	33
増毛町	増毛に生まれた文学	8/7~8/19	2
留萌市	北海道の戦争体験~悲惨な戦争を語り継ぐために	8/8~8/30	62
小平町	プロ野球・高校野球特集	9/4~9/28	8
美瑛町	ブランドは創る!?選ぶ!?	9/5~10/30	99
岩見沢市	図書館フェスティバル ふるさと絵本	9/23~10/7	79
安平町(追分)	志茂田景樹展	10/6~10/8	2
小平町	動物展	10/2~10/28	14
小平町	お酢の本特集	2/1~2/29	1
留萌市	北海道の山	3/1~4/20	33
合計			4,399

* 協力貸出しの内数

4 借受け

(単位:冊)

区分/年度	平成19年度	平成18年度	平成17年度	平成16年度	平成15年度
一般資料	122	79	41	55	34
北方資料	1	5	1	0	3
計	123	84	42	55	37

5 参考業務

(単位:件)

区分/年度	区分/年度		平成19年度	平成18年度	平成17年度	平成16年度	平成15年度
	一般資料	所蔵調査	カウンター	2,386	1,648	1,528	1,211
		電話・文書等	5,331	6,412	7,122	8,721	11,213
		計	7,717	8,060	8,650	9,932	12,325
	文献・事項調査	カウンター	2,616	2,932	2,745	2,251	2,096
		電話・文書等	3,437	3,300	4,312	5,515	8,597
		計	6,053	6,232	7,057	7,766	10,693
	計	カウンター	5,002	4,580	4,273	3,462	3,208
		電話・文書等	8,768	9,712	11,434	14,236	19,810
		計	13,770	14,292	15,707	17,698	23,018
北方資料	所蔵調査	カウンター	720	871	421	445	507
		電話・文書等	580	493	554	459	900
		計	1,300	1,364	975	904	1,407
	文献・事項調査	カウンター	541	518	552	409	435
		電話・文書等	811	766	966	1,096	864
		計	1,352	1,284	1,518	1,505	1,299
	計	カウンター	1,261	1,389	973	854	942
		電話・文書等	1,391	1,259	1,520	1,555	1,764
		計	2,652	2,648	2,493	2,409	2,706
計	所蔵調査	カウンター	3,106	2,519	1,949	1,656	1,619
		電話・文書等	5,911	6,905	7,676	9,180	12,113
		計	9,017	9,424	9,625	10,836	13,732
	文献・事項調査	カウンター	3,157	3,450	3,297	2,660	2,531
		電話・文書等	4,248	4,066	5,278	6,611	9,461
		計	7,405	7,516	8,575	9,271	11,992
	計	カウンター	6,263	5,969	5,246	4,316	4,150
		電話・文書等	10,159	10,971	12,954	15,791	21,574
		計	16,422	16,940	18,200	20,107	25,724

・「文書」にはファクシミリを含む。

(機関別)

(単位:件)

機関	区分/年度	平成19年度	平成18年度	平成17年度	平成16年度	平成15年度
一般資料	公共図書館	4,679	6,080	7,770	11,350	17,480
	大学図書館	260	20	39	33	85
	専門図書館	54	55	26	53	48
	官公庁	91	34	30	27	40
	個人	8,686	8,103	7,842	6,235	5,365
	計	13,770	14,292	15,707	17,698	23,018
北方資料	公共図書館	311	349	388	534	780
	大学図書館	42	61	25	31	28
	専門図書館	27	23	13	20	115
	官公庁	50	45	17	34	58
	個人	2,222	2,170	2,050	1,790	1,725
	計	2,652	2,648	2,493	2,409	2,706
計	公共図書館	4,990	6,429	8,158	11,884	18,260
	大学図書館	302	81	64	64	113
	専門図書館	81	78	39	73	163
	官公庁	141	79	47	61	98
	個人	10,908	10,273	9,892	8,025	7,090
	計	16,422	16,940	18,200	20,107	25,724

・「大学図書館」には学校図書館を含む。

・「個人」にはカウンター件数を含む。

Ⅶ 資料構成

1 資料構成

(1) 図書

(単位:資料は冊数、構成比率は%)

分類/区分	一般資料		貸出文庫資料		北方資料		支援活動用資料		計	
	冊数	構成比率	冊数	構成比率	冊数	構成比率	冊数	構成比率	冊数	構成比率
0 総記	29,273	4.8	40	0.5	18,939	9.2	1,030	1.6	49,282	5.6
1 哲学	26,725	4.4	150	1.8	872	0.4	1,468	2.3	29,215	3.3
2 歴史	52,431	8.7	160	1.9	23,312	11.4	1,956	3.1	77,859	8.8
3 社会科学	143,951	23.8	169	2.0	72,067	35.1	4,161	6.6	220,348	25.0
4 自然科学	35,622	5.9	41	0.5	9,957	4.9	3,029	4.8	48,649	5.5
5 技術	48,649	8.1	30	0.4	14,770	7.2	4,476	7.1	67,925	7.7
6 産業	38,592	6.4	0	0.0	39,224	19.1	1,364	2.2	79,180	9.0
7 芸術	45,066	7.5	30	0.4	8,529	4.2	3,500	5.6	57,125	6.5
8 言語	12,402	2.1	10	0.1	268	0.1	704	1.1	13,384	1.5
9 文学	121,536	20.1	7,228	86.7	14,793	7.2	21,379	34.1	164,936	18.7
J 児童	41,079	6.8	483	5.8	2,165	1.1	19,683	31.4	63,410	7.2
復刻	9,001	1.5	0	0.0	160	0.1	0	0.0	9,161	1.0
計	604,327	100.0	8,341	100.0	205,056	100.0	62,750	100.0	880,474	100.0

* 一般資料:協力貸出し・直接貸出し、閲覧に利用される資料のうち、北方資料以外の資料を指す。

* 北方資料:協力貸出し・直接貸出し、閲覧に利用される資料のうち、北海道及び旧樺太・千島等北方地域の資料を指す。

* 支援活動用資料:図書館未設置市町村に対し行う支援事業用及び重点協力事業用の資料を指す。

図書の構成比率(館全体)

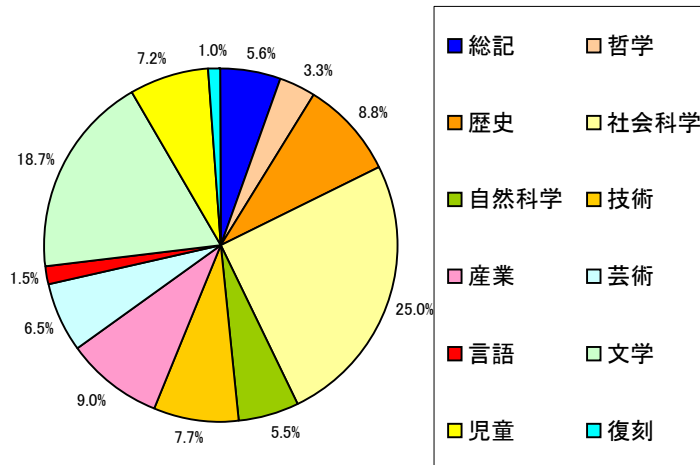

(2) 逐次刊行物

(単位:タイトル)

区分	新聞	雑誌	法規等	市町村広報	計
一般資料	116	16,149	6	0	16,271
北方資料	880	11,112	3	205	12,200
計	996	27,261	9	205	28,471

(3) マイクロフィルム

(単位: 巻)

区分	内容	収録期日	計
一般資料	毎日新聞	明治 5. 2 ~昭和41	734
	官報	明治16. 7 ~大正15	330
	農林省統計表	明治17~昭和43	48
	北海道新聞	明治20. 2 ~昭和44. 1、平成元	668
	北海道新聞(札幌本社地方版)	昭和26~昭和42、平成元、11. 1 ~19. 6	258
	北海道新聞(旭川支社地方版)	昭和26~昭和40、平成元、11. 1 ~19. 6	164
	北海道新聞(釧路支社地方版)	昭和26~昭和40、平成元、11. 1 ~19. 6	96
	北海道新聞(函館支社地方版)	昭和26~昭和40、平成元、11. 1 ~19. 6	80
	北海道新聞(帯広支社地方版)	平成13. 1 ~18. 6	11
	北海道新聞(道内地方版)	昭和43. 1 ~昭和52. 11	266
	北海道タイムス	昭和24. 10 ~昭和40. 12	170
	帝国議会衆議院委員会議録	昭和元~昭和22	47
	帝国議会貴族院委員会議速記録	昭和 2 ~昭和22	23
	衆議院委員会議録	昭和22~昭和63	334
	参議院委員会議録	昭和22~平成元	238
	法規分類大全	明治21~27	30
	北方資料	函館新聞(北溟社)	明治11. 1 ~明治24. 12、36. 9 ~38. 8
小樽新聞		明治28. 5 ~昭和17. 10	337
函館毎日新聞		明治32. 7 ~昭和12. 9	169
釧路新聞		明治35. 7 ~昭和17. 10	39
樺太日日新聞		明治43. 5 ~昭和17. 1	163
函館新聞(函館新聞社)		明治45. 7 ~昭和16. 11	170
旭川新聞		大正 9. 7 ~昭和14. 8	51
根室新聞		昭和23. 11 ~昭和49. 12	56
函館日日新聞		大正 7. 4 ~昭和16. 12	93
留萌新聞		昭和26. 8 ~昭和59. 12	90
名室新聞		昭和22. 8 ~昭和59. 6	66
室蘭報		昭和43. 2 ~平成元. 1	155
北海道日日新聞		大正10. 2 ~昭和31. 6	199
夕刊函館タイムス		昭和14. 7 ~昭和16. 12	61
毎日新聞地方版(北海道)		昭和2~昭和28	28
朝日新聞地方版(北海道)		昭和28~昭和44	32
読売新聞地方版(北海道)		昭和9~昭和12、16、29~32	9
プランゲ文庫(新聞)		昭和20年代	599
その他、諸機関・個人所蔵の北方資料		江戸中期以降~現在	1,490
計			

(4) 視聴覚資料

(単位: 本、枚)

区分	一般資料	北方資料	計
映画フィルム	0	330	330
ビデオテープ	511	647	1,158
スライド	0	13,639	13,639
録音資料	31	1,403	1,434
レコード	1	1,135	1,136
CD	176	186	362
LD・DVD	91	234	325
CD-ROM	166	450	616
その他	3	181	184
計	979	18,205	19,184

2 資料の収集

(1) 図書 (単位:冊)

区分/年度	平成19年度	平成18年度	平成17年度	平成16年度	平成15年度
購入	11,897	13,894	15,839	13,754	14,442
寄贈	12,719	13,086	12,237	13,614	13,965
管理換	126	327	0	0	0
移動(供用換)	4,005	0	0	0	0
自館作成	54	52	39	38	312
その他	37	203	177	52	15
計	28,838	27,562	28,292	27,458	28,734

・一般資料 (単位:冊)

区分/年度	平成19年度	平成18年度	平成17年度	平成16年度	平成15年度
購入	9,083	9,703	11,177	9,512	10,156
寄贈	6,904	7,731	5,543	5,879	8,928
管理換	0	145	0	0	0
移動(供用換)	3,962	0	0	0	0
自館作成	0	0	0	0	0
その他	18	25	78	52	0
計	19,967	17,604	16,798	15,443	19,084

・貸出文庫資料 (単位:冊)

区分/年度	平成19年度	平成18年度	平成17年度	平成16年度	平成15年度
購入	40	10	30	20	40
寄贈	0	0	0	0	0
計	40	10	30	20	40

・北方資料 (単位:冊)

区分/年度	平成19年度	平成18年度	平成17年度	平成16年度	平成15年度
購入	913	1,471	1,168	846	1,015
寄贈	5,743	5,158	6,046	7,240	4,404
管理換	126	182	0	0	0
移動(供用換)	43	0	0	0	0
自館作成	54	52	39	38	312
その他	19	178	99	0	15
計	6,898	7,041	7,352	8,124	5,746

・支援活動用資料 (単位:冊)

区分/年度	平成19年度	平成18年度	平成17年度	平成16年度	平成15年度
購入	1,861	2,710	3,464	3,376	3,231
寄贈	72	197	648	495	633
計	1,933	2,907	4,112	3,871	3,864

(分類別受入冊数) (単位:冊)

区分/分類	0	1	2	3	4	5	6	7	8	9	J	復刻	計
	総記	哲学	歴史	社会科学	自然科学	技術	産業	芸術	言語	文学	児童		
一般資料	735	871	1,637	3,514	1,296	1,756	1,017	1,651	313	4,508	2,502	167	19,967
貸出文庫資料	0	0	0	0	0	0	0	0	0	30	10	0	40
北方資料	656	19	882	2,509	314	413	918	517	16	533	120	1	6,898
支援活動用資料	16	18	32	52	53	108	10	115	8	459	1,062	0	1,933
計	1,407	908	2,551	6,075	1,663	2,277	1,945	2,283	337	5,530	3,694	168	28,838

(2) 逐次刊行物 (単位:タイトル)

区分	年度	平成19年度	平成18年度	平成17年度	平成16年度	平成15年度
新聞	購入	24	23	22	21	20
	寄贈	265	266	266	260	267
	小計	289	289	288	281	287
雑誌	購入	208	209	209	222	227
	寄贈	2,439	2,859	2,572	7,740	13,423
	小計	2,647	3,068	2,781	7,962	13,650
法規 (追録) 官報	購入	9	9	9	9	8
	寄贈	0	0	0	0	0
	小計	9	9	9	9	8
市町村広報	購入	0	0	0	0	0
	寄贈	173	174	194	208	212
	小計	173	174	194	208	212
計	購入	241	241	240	252	255
	寄贈	2,877	3,299	3,032	8,208	13,902
	小計	3,118	3,540	3,272	8,460	14,157

・一般資料 (単位:タイトル)

区分	年度	平成19年度	平成18年度	平成17年度	平成16年度	平成15年度
新聞	購入	9	8	8	8	8
	寄贈	46	46	46	42	48
	小計	55	54	54	50	56
雑誌	購入	167	169	169	175	175
	寄贈	1,364	1,520	1,203	6,616	5,586
	小計	1,531	1,689	1,372	6,791	5,761
法規 (追録) 官報	購入	6	6	6	6	5
	寄贈	0	0	0	0	0
	小計	6	6	6	6	5
計	購入	182	183	183	189	188
	寄贈	1,410	1,566	1,249	6,658	5,634
	小計	1,592	1,749	1,432	6,847	5,822

・北方資料 (単位:タイトル)

区分	年度	平成19年度	平成18年度	平成17年度	平成16年度	平成15年度
新聞	購入	15	15	14	13	12
	寄贈	219	220	220	218	219
	小計	234	235	234	231	231
雑誌	購入	41	40	40	47	52
	寄贈	1,075	1,339	1,369	1,124	7,837
	小計	1,116	1,379	1,409	1,171	7,889
法規 (追録) 官報	購入	3	3	3	3	3
	寄贈	0	0	0	0	0
	小計	3	3	3	3	3
市町村広報	購入	0	0	0	0	0
	寄贈	173	174	194	208	212
	小計	173	174	194	208	212
計	購入	59	58	57	63	67
	寄贈	1,467	1,733	1,783	1,550	8,268
	小計	1,526	1,791	1,840	1,613	8,335

(3) マイクロフィルム・視聴覚資料 (単位:巻・点)

区分	一般資料		北方資料		計	
		購入分		購入分		購入分
マイクロフィルム	22	(22)	76	(74)	98	(96)
視聴覚資料	112	(6)	413	(210)	525	(216)
計	134	(28)	489	(284)	623	(312)

(4) 購入リクエスト受付状況

一般資料

(単位:冊)

区分/分類	0	1	2	3	4	5	6	7	8	9	J	その他 復刻 など	計	選 外
	総記	哲学	歴史	社会科学	自然科学	技術	産業	芸術	言語	文学	児童			
市町村	16	169	130	330	141	105	69	202	26	619	76	0	1,883	4
個人	7	27	69	88	22	34	18	43	8	103	3	0	422	4
合計	23	196	199	418	163	139	87	245	34	722	79	0	2,305	8

北方資料

区分/分類	0	1	2	3	4	5	6	7	8	9	J	その他 復刻 など	計	選 外
	総記	哲学	歴史	社会科学	自然科学	技術	産業	芸術	言語	文学	児童			
市町村	0	0	6	5	2	1	0	1	0	8	0	0	23	0
個人	0	0	1	0	0	0	0	0	0	3	0	0	4	0
合計	0	0	7	5	2	1	0	1	0	11	0	0	27	0

Ⅷ 市町村支援事業

1 大量一括貸出し

対象町村	実施内容	貸出冊数
42市町村	図書館活動等の支援のため一括して図書を貸出する。	41,838

2 新刊書重点貸出し

対象町村	実施内容	貸出冊数
小平町	図書館づくり及び公民館図書室の活性化を図るため、1町村1回当たり毎月100冊(年間1,000冊)の新刊書の貸出を実施する。	1,000

3 運営相談

管内	対象町村	実施内容
石狩	当別町	図書館のレイアウトやサインの見直し、除籍・除架、貸出方法、配架方法、PRの方法等、図書館づくりについてのアドバイスや、子ども読書の推進について、運営相談を実施する。
渡島	知内町・木古内町・福島町	
後志	蘭越町・真狩村	
空知	夕張市・三笠市	
上川	富良野市・鷹栖町・比布町・東川町・上富良野町・下川町	
留萌	小平町	
胆振	壮瞥町・洞爺湖町	
十勝	鹿追町・浦幌町	
釧路	弟子屈町	
根室	別海町	

4 一日図書館フェスティバル

対象市町村	実施時期	事業内容	貸出冊数
東川町	6/20	読書イベント	80
浦幌町	9/21	資料展示会共同開催	50
富良野市	10/21	資料展示会共同開催	250
小樽市	10/30	資料展示会共同開催	340
福島町	11/8	読書イベント	71
厚真町	11/2	読書イベント	50
北見市	2/3	資料展示会共同開催	260
計			1,101

5 学校読書活動支援

対象市町村	実施時期	事業内容	参加者数	貸出冊数
夕張市	7/9~7/11	小学校7校への巡回貸出し	380	1,982
上富良野町	9/19	学校図書室改善研修	28	
別海町	10/1	小学校1校への巡回貸出し及び学校図書館改善研修	460	1,283
弟子屈町	10/3	小学校1校への巡回貸出し及び学校図書館改善研修	55	301
その他8市町村(貸出しのみ)		貸出しのみ:真狩村、苫前町、白老町、弟子屈町、富良野市、東川町、滝川市、ニセコ町		7,874
計			923	11,440

6 図書館事業サポート貸出し

対象町村	実施内容	貸出冊数
52市町村	図書館事業を支援するための大型及びしかけ絵本等の貸出し	2,439

7 研究協議会

対象地域	実施内容
後志・空知・上川・網走・胆振・十勝・釧路・根室	図書館活動に関する研修及び情報交換

8 資料展示会支援貸出し

対象市町村	実施時期	展示テーマ	事業内容	利用冊数	
今金町	4/25~5/12	懐かしの昭和展	道立図書館の資料を中心に資料展示会を開催し、利用の促進を図るとともに、展示会開催の要領について助言する。	120	
剣淵町	5/19~6/20	なつかしい昭和の絵本たち		140	
むかわ町	5/17~5/30	料理とガーデニングの本展		150	
岩見沢市	10/27~11/9	昭和のなつかしい絵本		80	
更別村	10/10~10/17	えほんワールド展		260	
上富良野町	10/20~10/21	昭和のなつかしい絵本		98	
士別市	10/27~11/11	昭和のなつかしい絵本		50	
蘭越町	11/2~11/18	昭和タイムトリップ展 他		250	
湧別町	10/18~10/30	昭和スポーツ名勝負		100	
下川町	11/3~11/19	こんな雑誌で大きくなった		71	
浜中町	10/27~11/9	こんな雑誌で大きくなった		50	
三笠市	10/13~10/28	時代劇展		275	
津別町	10/14	昭和のなつかしい絵本		50	
東川町	11/18~11/24	昭和スポーツ名勝負		55	
小平町	11/11~11/15	しかけ絵本展		100	
美瑛町	12/1~1/18	時代劇展		140	
東神楽町	12/22~1/20	昭和タイムトリップ展		250	
今金町	12/13~12/24	実用書展		82	
秩父別町	1/11~1/31	昭和スポーツ名勝負		62	
知内町	2/1~2/14	なつかしの絵本展		100	
夕張市	2/16~2/29	なつかしのマンガ展		100	
むかわ町	2/12~2/26	歴史雑誌展		100	
新得町	2/26~3/6	昭和タイムトリップ展		260	
京極町	3/22~4/27	なつかしのマンガ展		100	
標茶町	3/13~3/25	こんな雑誌でおおきくなった		70	
小計					3,113
岩見沢農業高校	5/22~3/31	図書室特別貸出展		市町村以外への事業貸出	204
後志町村教育委員会協議会社会教育推進事業(後志教育局)	10/27	しかけ絵本展			446
平成19年度ブックスタートボランティア活動支援事業(胆振教育局)	11/10	しかけ絵本展			100
小計					750
合計				3,863	

9 夕張支援(学校支援) (再掲)

支援内容	実施内容
	大量一括貸出し(1,514冊貸出)・運営相談・学校読書活動支援・資料展示会支援貸出しを実施

IX 刊行物

1 平成19年度北海道立図書館要覧

判型	頁数	主な内容
A4	8	図書館の概要 [館記・沿革、運営の基本方針、機構、業務内容、資料構成、利用状況、事業、施設の概要]

2 北海道立図書館報

No.	判型	頁数	主な内容
183	A4	11	「これ」北海道立図書館 館長 上林猛 第49回北海道図書館大会 平成19年度全道図書館レファレンス研修会 全道図書館新任職員研修会 レファレンスあれこれ カウンター雑記 所蔵資料紹介 図書館掲示板
184	A4	13	道内図書館紹介 上富良野町図書館(ふれんど) 館長 前田満 道内図書館紹介 函館市図書館 館長 吉田真弓 道内図書館紹介 旭川市神楽図書館 館長 高田政昭 平成19年度全道図書館研究集会 北海道立図書館江別移転40周年記念講演会 読書活動支援 レファレンスあれこれ カウンター雑記 所蔵資料紹介 優良読書グループ全国表彰・全道表彰 図書館掲示板

3 業務実績報告書—平成18年度—

判型	頁数	主な内容
A4	23	館業務の実績 [運営の重点、事業計画の概要、協議会、事業、利用状況、資料構成、移動図書館、刊行物]

4 目録「北の資料」

号	発行月日	判型	頁数	主な内容
第119号	2/29	A4	37	北海道立図書館所蔵松下巨著作資料目録・屯田兵資料目録
第120号 (特別号)	3/30	A4	69	北海道立図書館江別移転40周年記念講演会記録「資料で語る北海道の歴史」

5 レファレンス広報誌「北海道立図書館レファレンス通信 Do-Re」

号	発行月日	判型	頁数	主な内容
No.28 (通巻32)	6/26	A4	10	[寄稿]ときどき試される清水町図書館 ほか
No.29 (通巻33)	10/19	A4	16	特集 平成19年度全道図書館レファレンス研修会
No.30 (通巻34)	12/14	A4	10	[寄稿]熱意と根気と職人技 ほか
No.31 (通巻35)	3/6	A4	12	こんなのきました レファレンス事例特集 ほか

6 支援活動機関誌「あけぼのつうしん」

号	発行月日	頁数	主な内容
No.26	4/18	11	支援事業紹介他
No.27	8/9	18	読書週間事業・道内の動き他
No.28	12/27	32	支援事業実施状況他

業務実績報告書 平成19年度

発行年月 平成20年6月
編集・発行 北海道立図書館
〒069-0834 江別市文京台東町41番地
TEL 011-386-8521(代 表)
ダイヤルイン
386-8531(業 務 部)
386-8522(奉 仕 部)
386-8523(北方資料部)
FAX 011-386-6906
いち
E-mail toshokan.gyomu1@pref.hokkaido.lg.jp
<http://www.library.pref.hokkaido.jp>