

業務実績報告書

平成18年度

北海道立図書館

目 次

北海道立図書館運営の基本方針	1
I 運営の重点	1
II 事業計画の概要	1
III 機構	2
IV 北海道立図書館協議会	3
1 委員	3
2 開催状況	3
V 事業	4～8
1 事業別予算状況	4
2 資料展示	4
3 展示目録	5
4 製本	5
5 図書館振興事業	6
(1) 第48回北海道図書館大会	6
(2) 平成18年度全国公共図書館児童・青少年部門研究集会	6
6 研究・研修事業	6
(1) 平成18年度全道図書館新任職員研修会	6
(2) 平成18全道図書館中堅職員研修会	6
(3) 新任実務研修	6
(4) 市町村図書館職員レファレンス体験研修	6
(5) 図書館利用講座等	6
(6) 実習	6
(7) 体験学習	6
7 対外協力等	7
(1) 講師派遣	7
(2) 後援・協力	7
8 市町村立図書館等への支援	7
9 ボランティアとの協働	7
10 図書館情報システム運用の推進	8
11 特別事業	8
(1) 子ども読書の日・こどもの読書週間事業	8
(2) 文字・活字文化の日、北海道教育の日関連事業	8
12 職員の資質向上	8
VI 利用状況	9～17
1 開館日数	9
2 平成18年度入館者数等	9
3 貸出し	9
(1) 協力貸出し	9
(2) 直接貸出し	9
(3) 支援貸出し	10
(4) 特別貸出し	10
(5) 視聴覚資料貸出し	10
(機関別貸出し)	11
(機関別の分類別貸出し)	11
(市町村別貸出し)	12
(展示用貸出し)	16
4 借受け	17
5 参考業務	17
(機関別)	17

VII 資料構成	18～21
1 資料構成		18
(1) 図書		18
(2) 逐次刊行物		18
(3) マイクロフィルム		19
(4) 視聴覚資料		19
2 資料の収集		20
(1) 図書		20
(分類別受入冊数)		20
(2) 逐次刊行物		21
(3) マイクロフィルム		21
VIII 市町村支援事業	22
1 大量一括貸出し		22
2 新刊書重点貸出し		22
3 運営相談		22
4 一日図書館フェスティバル		22
5 学校読書活動支援		22
6 図書館事業サポート貸出し		22
7 研究協議会		22
8 資料展示会支援貸出し		22
9 夕張支援(学校支援)		22
IX 刊行物	23
1 平成18年度北海道立図書館要覧		23
2 北海道立図書館報		23
3 業務実績報告書 -平成17年度-		23
4 目録「北の資料」		23
5 文献目録「北海道地方新聞所在目録 改訂版」		23
6 レファレンス広報誌「北海道立図書館レファレンス通信 Do-Re」		23
7 支援活動機関誌「あけぼのつうしん」		23
8 北海道立図書館協カハンドブック		23

北海道立図書館運営の基本方針

北海道立図書館は、道民の生涯学習を支援する拠点の一つとして、図書館機能の充実に努め、広く道民へのサービスの展開を目指します。

- 図書館のセンターとして — 図書館の図書館 —
道内の図書館網のセンターとして、市町村図書館の活動に協力し、併せて専門図書館、大学図書館等とも連携して、図書館活動の推進に努める。
- 参考図書館として — 何でもわかる図書館 —
道民の多様なニーズに対応できるよう、一般資料のほか比較的高度な調査研究に必要な資料等を整え、道民がこれらの資料を利用できるサービスを行う。
- 全域サービスの図書館として — 道民みんなの図書館 —
図書館未設置地域への支援、図書館情報システムの整備等により、いつでも、だれでも、どこからでも求められた資料や情報に対応できる図書館サービスを展開する。

I 運営の重点

- (1) 行財政改革への取組
- (2) 市町村立図書館等への支援
- (3) 資料収集の充実
- (4) 利用者サービスの充実
- (5) 図書館情報システム運用の推進
- (6) 子ども読書活動の推進
- (7) 関係機関等との連携強化
- (8) 文字・活字文化振興法関連の取組

II 事業計画の概要

(1) 行財政改革への取組	(5) 図書館情報システム運用の推進
ア 図書館サービスの向上 イ 利用促進の取組 ウ 管理運営の効率化 エ 貸出業務の効率化 オ 組織・機構の見直し	ア ホームページの充実 イ 北海道図書館横断検索参加館の拡大と北海道立図書館ILLシステムの本格実施
(2) 市町村立図書館等への支援	(6) 子ども読書活動の推進
ア 協力貸出しの推進 イ 協力レファレンスの推進 ウ 市町村立図書館及び図書館未設置町村の活動の支援 エ 図書館関係情報の提供 オ 職員の研修等	ア 子どもの読書週間等での事業実施 イ 平成18年度全国公共図書館児童・青少年部門研究集会の開催 ウ 児童書や調べ学習の資料の計画的整備 エ 児童コーナー配架の工夫、展示コーナーの充実 オ 学校との連携と総合学習への協力 カ 地域における子ども読書活動を支援 キ 読書推進事業への貸出し等の実施 ク 子ども読書環境の整備、地域・ボランティア等の活動支援 ケ 読書グループへの支援等
(3) 資料収集の充実	(7) 関係団体等との連携強化
ア 購入資料の整備 イ 購入資料 ウ 貸出文庫資料 エ 寄贈の受入れ等 オ 北方資料の収集と資料の保存 カ 逐次刊行物に係るデータ入力 キ マイクロ資料収集・整備	ア 北海道図書館振興協議会 イ 北海道図書館連絡会議 ウ 北海道読書推進運動協議会 エ その他
(4) 利用者サービスの充実	(8) 文字・活字文化振興法関連の取組
ア 貸出しの充実 イ 閲覧及び閲覧環境の整備 ウ レファレンスサービスの充実 エ 開館時間延長の試行実施 オ 祝日開館日数の拡大 カ 年末・年始休館日の開館 キ 学習機会の提供 ク ボランティアとの協働 ケ 広報活動等の推進	ア 図書館未設置町村の設置促進及び図書館活動の支援 イ 司書の資質向上 ウ 資料の充実 エ 情報化の推進 オ 図書館及び図書、情報の利用促進
	(9) その他
	ア 後援・協力による読書活動の推進 イ 職員の各種研修会参加奨励

Ⅲ 機構

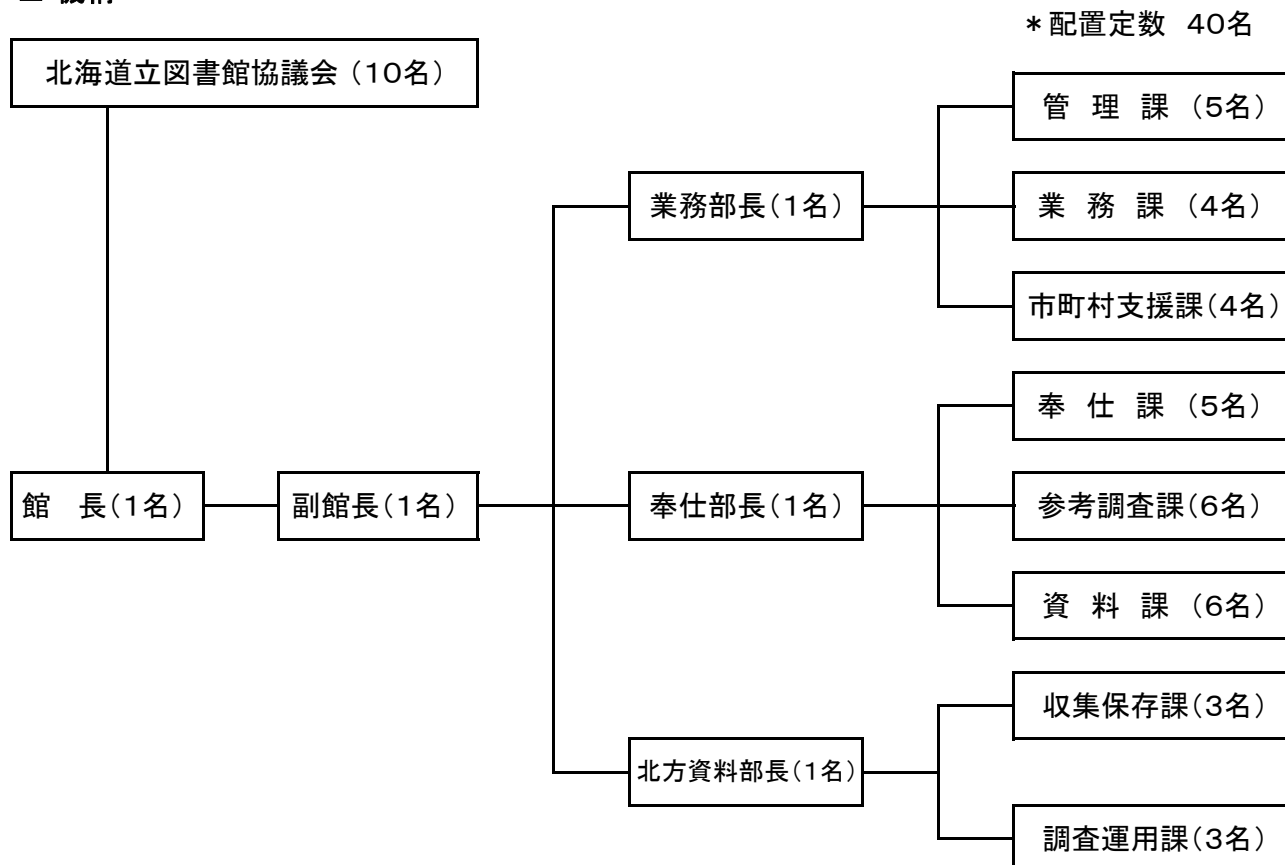

IV 北海道立図書館協議会

1 委員

区分	役職	氏名	所属	備考	
学校教育関係者	副会長(～18.10.31)	大川 秀明	北海道学校図書館協会	18.10.31退任	
		鈴木 文夫	〃	18.11.1新任	
社会教育関係者	図書館活動	中山 公子	北海道図書館振興協議会	18.6.20退任	
		吉田 真弓	〃	18.6.21新任	
			〃	18.11.1再任	
	公民館活動	長谷山武則	北海道公民館協会	18.10.31退任	
		鎌田 克己	〃	18.11.1新任	
	学校と家庭活動	佐藤 寿治	北海道PTA連合会	18.10.31退任	
		奥村 伊久美	〃	18.11.1新任	
学識経験者	民間	会長	河野 博光	—	18.11.1再任
	市町村支援		高瀬 勝利	北海道町村教育委員会連合会	18.10.31退任
			富澤 昌幸	〃	18.6.21新任
	大学図書館関係団体		宮川 淳子	北海道地区大学図書館協議会	18.10.31退任
			京谷 正博	〃	18.11.1新任
	専門図書館関係団体	副会長(18.11.1～)	奥田 仁	専門図書館北海道地区協議会	18.11.1再任
	公募		佐藤 暢子	—	18.10.31退任
			行徳 由佳	—	18.10.31退任
			今 洋子	—	18.11.1新任
			下田 尊久	—	18.11.1新任

※18.11に委員改選 任期:18.11.1～20.10.31

2 開催状況

会議	期日	議事
第1回	平成18年6月27日	1 平成17年度北海道立図書館の業務実績について 2 平成18年度業務の取組状況について 3 その他
第2回	平成18年11月17日	1 会長及び副会長の選任について 2 平成18年度の活動及び運営状況について 3 平成19年度予算要求について 4 その他
第3回	平成19年3月16日	1 平成19年度北海道立図書館運営計画(案)について 2 その他

V 事業

1 事業別予算状況

事業名	平成18年度予算額	平成17年度予算額	比較増減(%)
図書館維持運営費	7,448,000	4,080,000	82.5
図書館資料整備費	48,438,000	52,563,000	△ 7.8
図書館情報システム整備費	8,612,000	8,717,000	△ 1.2
各種審議会経費(図書館協議会費)	786,000	740,000	6.2
図書館維持運営費(維持費)	111,517,000	122,451,000	△ 8.9
移動図書館運営費	0	4,062,000	△ 100.0
計	176,801,000	192,613,000	△ 8.2

2 資料展示

資料区分	テーマ	展示期間
一般資料	<エントランスホール> 私たち、図書館の関係者です。	10/11～4/30
	<エントランスホール> 大正・昭和の園芸書	5/2～7/30
	<エントランスホール> 戦争は終わった!	8/1～8/30
	<エントランスホール> 道立図書館資料あれこれ	9/13～11/29
	<エントランスホール> 予防が一番!～健康のために～	12/8～3/31
	<窓辺の本棚> 私たちの闘病体験100冊	2/1～5/30
	<窓辺の本棚> もっと自然と遊ぼう 山歩きの楽しみ	6/1～7/30
	<窓辺の本棚> 「夏」といえば…	8/1～8/30
	<窓辺の本棚> 脳をきたえる!	9/1～10/26
	<窓辺の本棚> お父さん、お母さん、保護者の方へ	10/27～11/29
	<窓辺の本棚> 何ができるかな?～折り紙ワンダーランド～	12/1～1/30
	<窓辺の本棚> もう一度古典を!～新訳vs旧訳～①少年編	2/1～3/13
	<窓辺の本棚> もう一度古典を!～新訳vs旧訳～②少女編	3/14～3/31
	<一般資料閲覧室> 馬の話	5/2～6/29
	<一般資料閲覧室> まだまだ現役～道立図書館のロングセラー【1960年代編】	7/1～7/30
	<一般資料閲覧室> 夏休み親子でしよう!遊ぼう!	8/1～8/30
	<一般資料閲覧室> 「パウル・クレイ創造の物語」関連資料展	9/1～10/8
	<一般資料閲覧室> 図書館で出会う～ボランティア活動を通じて	10/11～11/29
	<一般資料閲覧室> 教育基本法を考える	11/16～1/13
	<一般資料閲覧室> 横溝正史フェア	12/13～1/23
	<一般資料閲覧室> 津波	1/14～2/8
	<一般資料閲覧室> マリー・アントワネットとフランス革命	1/24～2/6
	<一般資料閲覧室> ペルシャを知る	2/7～3/25
	<一般資料閲覧室> 裁判員制度	2/9～
	<開架書庫> 交通事故防止	10/20～1/5
	<開架書庫> 「池澤夏樹のトポス」関連資料展	10/22～11/26
	<開架書庫> いじめ	10/25～1/5
	<開架書庫> 冬至に南瓜(かぼちゃ)	12/1～12/22
	<開架書庫> CSR(企業の社会的責任)	1/6～
	<児童コーナー> 「子どもの本」の本を楽しむ	3/14～5/30
	<児童コーナー> からだのふしぎ	6/1～6/29
	<児童コーナー> 追悼・寺村輝夫さん	6/1～6/29
	<児童コーナー> 書庫にさようなら…の前に読んでみて	7/1～7/30
	<児童コーナー> まだまだ現役～道立図書館のロングセラー【1960年代児童書編】	7/1～7/30
	<児童コーナー> たいせつないのち	8/1～8/30
	<児童コーナー> くだものいろいろ	9/1～9/28
	<児童コーナー> 出発進行～!でんしゃのほん大集合	9/30～11/29
	<児童コーナー> キミはなにどし?干支(えと)のどうぶつ大集合	12/1～1/30
	<児童コーナー> 石井桃子さん、今年で100歳	2/1～3/31

資料区分	テーマ	展示期間
北方資料	HORSE『北海道の馬文化』Plus+(プラス)	5/2～6/29
	おいしい！食べよう！ほっかいどうの農産品	7/1～8/30
	北海道ブランドあれこれ	9/1～10/29
	(ミニ展示)北海道ブランドあれこれ 別冊:ジンギスカンの巻	9/24～10/29
	(ミニ展示)GO! GO! 北海道日本ハムファイターズ	10/26～11/19
	カルタの世界 ～意外と奥が深い《カルタ》ワールド～	11/1～12/27
	(ミニ展示)そろっています！！北海道在住の人気作家五人衆	11/1～11/29
	北海道・司馬遼太郎の旅 ～菜の花忌(2月12日)に寄せて～	1/9～2/27
	(ミニ展示)雪はかくもの？はねるもの？ ー道路除雪事情ー	1/16～2/27
	北の作曲家を振り返る ～北海道の音楽遺産～	3/1～4/30

3 展示目録

北方資料

HORSE『北海道の馬文化』Plus+(プラス)			
判型	頁数	収録点数	主な内容
A4	7	53	ドサンコ、馬具・民俗、馬産・軍馬など、“北海道の馬文化”に関りのある資料を紹介。北海道開拓記念館での企画展示『HORSE 北海道の馬文化』(2006.4～6)と連動した展示。

おいしい！食べよう！ほっかいどうの農産品			
判型	頁数	収録点数	主な内容
A4	7	85	北海道の農産品について紹介。

北海道ブランドあれこれ			
判型	頁数	収録点数	主な内容
A4	5	38	「食」、「観光」、「ものづくり」など、古来より現在に至るまでのいわゆる北海道ブランドについて紹介。

カルタの世界 ～意外と奥が深い《カルタ》ワールド～			
判型	頁数	収録点数	主な内容
A4	5	28	遊びを通して郷土の歴史や文化を知ることのできる身近な素材・カルタ。北海道のカルタと当館所蔵のカルタ関連資料を紹介。

北海道司馬遼太郎の旅 ～菜の花忌(2月12日)に寄せて～			
判型	頁数	収録点数	主な内容
A4	4	70	司馬遼太郎著『街道をゆく 北海道の諸道』、『街道をゆく オホーツク街道』に登場する北海道の事象を当館所蔵資料を中心に紹介。本道と作者の縁を偲ぶ企画展示。

雪はかくもの？はねるもの？ ー道路除雪事情ー			
判型	頁数	収録点数	主な内容
A4	4	38	除雪の歴史や現代の除雪事情など、北海道における道路除雪に関する資料を紹介。

北の作曲家を振り返る ～北海道の音楽遺産～			
判型	頁数	収録点数	主な内容
A4	10	34	当館所蔵資料により北海道出身の作曲家13名の業績と足跡を紹介。

4 製本

(単位:冊)

区分	計
一般資料	264
北方資料	120

5 図書館振興事業

(1) 平成48回北海道図書館大会

対象者	期日	場所	内容	参加数
図書館及び関係機関職員、図書館利用者等	9/5～9/6	ホテルライフォート札幌	基調講演、パネルディスカッション、情報交換	118

(2) 平成18年度全国公共図書館児童・青少年部門研究集会兼北日本図書館連盟サービス部門研究協議会兼全道図書館研究集会

対象者	期日	場所	内容	参加数
図書館及び関係機関職員、子ども読書活動関係者等	10/19～10/20	ホテルライフォート札幌	基調講演、基調報告、分科会、全体会	302

※実行委員会事務局を道立図書館に置く

6 研究・研修事業

(1) 平成18年度全道図書館新任職員研修会

対象者	期日	場所	内容	参加数
図書館及び関係機関に勤務する新任職員	6/7～6/9	北海道立図書館	講義、情報交換、講義・実習、施設見学	39

(2) 平成18年度全道図書館中堅職員研修会

対象者	期日	場所	内容	参加数
図書館及び関係機関に勤務して3年以上の職員	7/5～7/7	北海道立図書館	講義・テーマ研究、演習、ミニシンポジウム	28

(3) 新任実務研修

対象者	期日	場所	内容	参加数
新たに市町村図書館(室)に勤務することになった職員	10/16, 3/2, 3/13	北海道立図書館	図書館業務全般、レファレンス、分類	5

(4) 市町村図書館職員レファレンス体験研修

対象者	期日	場所	内容	回数・参加数
市町村図書館(室)の実務経験1年以上の職員	通年	北海道立図書館	研修者の希望に添った期間及びカリキュラムで実施するレファレンスの実地研修	9回・18

(5) 図書館利用講座等

事業名	対象者	期日	内容	参加数
書庫ツアー	一般	5/5	書庫案内と図書館利用案内	31
		8/3	"	31
		11/3	"	23
道民カレッジ連携講座	一般	5/31	初歩からはじめる図書館活用術	10
		7/21	インターネット活用術	17
		9/29	郷土を調べる基礎資料・入門編	10
		10/28	郷土を調べる基礎資料・入門編	8
		11/10	初歩からはじめる図書館活用術	13
		12/8	インターネット活用術	15
ミニ利用講座	一般	5月～3月 月1回開催	館内OPAC・Web-OPACの使い方等を解説	9

(6) 実習

実習	期日	場所	実習の内容	参加数
藤女子大学(文学部)	8/16～8/25	北海道立図書館	図書館業務全般の実習(受入・整理・奉仕・参考調査)	3

(7) 体験学習

体験学習学校等名	期日	場所	体験学習の内容	参加数
北海道札幌稲雲高等学校	8/1	北海道立図書館	カウンター及び配架研修・資料の受入・整理研修	14
北広島市立大曲中学校	8/31	"	整理研修・配架研修	2
江別市立江別第一中学校	8/24	"	カウンター及び配架研修・資料の受入・整理研修	5

7 対外協力等

(1) 講師派遣

事業名	期日	場所(派遣数)
留萌管内図書館(室)職員研修会	9/6	幌延町(1名)
網走ブロック公共図書館職員研修会	9/22	大空町(1名)
根室管内図書館協議会研修会	9/25	標津町(1名)
後志管内公民館・類似施設連絡協議会並びに後志管内図書館協議会研修会	10/25	共和町(1名)
渡島・檜山管内図書館(室)職員等研修会	10/13	せたな町(1名)
北見地区公共図書館連絡協議会研修会	2/8	津別町(1名)
渡島・檜山管内図書館(室)職員等研修会	2/16	函館市(1名)
京極町湧学館図書館講座	2/27	京極町(1名)

(2) 後援・協力

事業名	期日	主催者
優良図書展示会2006	5/9～5/12	(株)トーハン北海道支店
平成18年度北海道史研究協議会創立40周年記念式典及び研究大会	7/8	北海道史研究協議会
図書館ブックフェア2006	9/14～9/15	(株)トーハン北海道支店
ほっかいどう絵本フェスティバル	10/29	北海道教育委員会
専門図書館北海道地区協議会創立50周年記念特別講演会	11/27	専門図書館北海道地区協議会
平成18年度渡島・檜山管内図書館(室)職員等研修会	2/16	渡島管内図書館振興協議会・檜山管内図書館振興協議会
紙の宝石 世界蔵書票展	3/7～3/11	「紙の宝石 世界蔵書票展」実行委員会

8 市町村立図書館等への支援

①市町村立図書館に対する協力貸出し 〈資料提供の効率化を図り、メールバッグによる託送を実施〉	道内173市町村 33,253冊
②市町村立図書館に対する参考業務 〈レファレンス情報の提供に努め、「北海道立図書館レファレンス通信Do-Re」を発行〉	道内127市町村 8,130件
③図書館未設置町村及び市町村立図書館に対する活動支援:支援貸出し	道内73市町村 43,638冊
④運営相談や一日図書館フェスティバル・学校読書活動支援・研究協議会等を実施 〈夕張支援 運営相談・学校読書活動支援を実施〉	道内106市町村
⑤図書館職員の研修に関する援助 〈市町村図書館職員レファレンス体験研修等実施、研修会へ職員派遣〉	
⑥資料の保存 〈保存図書館として、入手しづらい資料や道内図書館で除籍した資料を受入れ〉	

参考:道内市町村図書館設置状況(平成19年3月末現在) 一条例設置数一

平成18年度中の図書館設置等の動き	19.3末状況	市町村数	設置数	設置率(%)
市立夕張図書館…19.3.31 条例廃止 (保健福祉センター図書コーナーへ)	市	35市	34市 69館	97.1
	町村	145町村	64町村 72館	44.1
	計	180市町村	98市町村 141館	54.4

9 ボランティアとの協働

ボランティア登録人数	活動内容
62	書庫等への配架、本の修理(ラベル貼付等)、郷土資料整理・リスト作成、資料展示

10 図書館情報システム運用の推進

運用	摘要
インターネット予約貸出しサービス本格実施	4/1～ 54市町村63館
北海道図書館ILLシステム試行	H17. 11. 30～
北海道横断検索システム参加館	55館

*平成19年3月15日 北海道図書館ILLシステム試行参加館会議 24名

11 特別事業

(1) 子ども読書の日・こどもの読書週間事業

行事名	期日	場所	参加数
子ども向け図書館講座 「本の国へようこそ!!」	4/23	北海道立図書館	13
所蔵資料展示 「子どもの本」の本を楽しむ	3/14～5/30	児童コーナー	-

(2) 文字・活字文化の日、北海道教育の日関連事業

行事名	期日	場所	参加数
資料展示「道立図書館 資料あれこれ 未来にのこす文字・活字文化	9/13～11/29	北海道立図書館 エントランスホール	-
資料展示「お父さん、お母さん、保護者の方へ」～11月1日は北海道教育の日	10/27～11/29	北海道立図書館 2階一般閲覧室	-
資料展示「図書館でああう」～ボランティア活動を通じて	10/11～11/29	北海道立図書館 2階一般閲覧室	-
資料展示「カルタの世界」～意外と奥が深い「カルタ」ワールド	11/1～12/27	北海道立図書館 北方資料室	-
利用講座(道民カレッジ連携講座) 「郷土を調べる基礎資料・入門編」	10/28	北海道立図書館 北方資料室	8
利用講座(道民カレッジ連携講座) 「初歩からはじめる図書館活用術」	11/10	北海道立図書館 研修室	13
北海道立図書館書庫ツアー	11/3	北海道立図書館 書庫	23
北海道立図書館情報検索リンク集 「Do-Links」のHP掲載	11/1～	北海道立図書館 ホームページ	-

※文字・活字文化の日(10/27)、北海道教育の日(11/1)

12 職員の資質向上 … 各種研修会等への参加

研修会名	期日	場所	参加数
平成18年度全道図書館中堅職員研修会	7/5～7/7	道立図書館	3
平成18年度北海道図書館大会	9/5～9/6	札幌市	5
平成18年度ビジネス・ライブラリアン講習会	9/17～9/19	北広島市	3
平成18年度全国公共図書館児童・青少年部門研究集会	10/19～10/20	札幌市	8
平成18年度北海道・北東北子どもの読書活動推進フォーラム岩手大会	10/21～10/22	盛岡市	2
平成18年度全国図書館大会	10/26～10/27	岡山市	1
平成18年度北日本図書館連盟総合・経営部門研究協議会	11/17	盛岡市	1
平成18年度全国公共図書館総合・経営部門研究集会	1/18～1/19	山口市	1
医学情報を詳しく解説する連続講座	1/28	横浜市	1
平成18年度日本図書館研究会研究大会	2/17～2/18	京都市	1
平成18年度国立国会図書館レファレンス研修	3/1～3/2	東京都	1
平成18年度クレーム研修	7/11～7/12	札幌市	1
平成18年度管理・監督者のためのメンタルヘルス研修会	8/8	札幌市	2
平成18年度短期企業等体験研修	10/16～10/20	札幌市	1
平成18年度プレゼンテーション研修	1/18～1/19	札幌市	2
平成18年度交渉力強化研修	2/22～2/23	札幌市	1
平成18年度クレーム対応研修	2/27～2/28	札幌市	2

VI 利用状況

1 開館日数(18. 4. 1~19. 3. 31)

開館日	月末休館日	月曜日・祝日等・ 年末年始休館日	臨時休館日
285	12	62	6

2 平成18年度入館者数等

(1) 平成18年度月別入館者数

4月	4,912
5月	5,867
6月	6,207
7月	7,066
8月	7,295
9月	5,882
10月	5,912
11月	5,651
12月	4,408
1月	5,235
2月	4,577
3月	4,115
計	67,127

(2) 年度別入館者数

18年度	67,127
17年度	51,357
16年度	54,751
15年度	48,776
14年度	51,207

(3) 視察・見学者

区分/年度	平成18年度	平成17年度	平成16年度	平成15年度	平成14年度
件数	7	6	8	8	5
人数	124	75	93	102	90

3 貸出し

(単位:冊)

区分/年度	平成18年度	平成17年度	平成16年度	平成15年度	平成14年度
協力貸出し	41,540	39,602	32,305	31,126	26,641
直接貸出し	86,505	78,999	61,721	56,330	51,033
支援貸出し	44,181	57,735	60,517	54,301	57,829
特別貸出し	328	107	101	424	128
計	172,554	176,443	154,644	142,181	135,631

(1) 協力貸出し

(単位:冊)

区分/年度	平成18年度	平成17年度	平成16年度	平成15年度	平成14年度
一般資料	36,742	34,523	29,246	27,864	23,680
貸出文庫資料	1,787	1,877	1,902	1,992	2,153
北方資料	3,011	3,202	3,059	3,262	2,961
計	41,540	39,602	34,207	33,118	28,794

* 公共・大学・専門(学校含む)図書館への貸出し

(2) 直接貸出し

(単位:冊)

区分/年度	平成18年度	平成17年度	平成16年度	平成15年度	平成14年度
来館	82,080	78,999	61,721	56,330	51,033
インターネット予約	4,425				
計	86,505	78,999	61,721	56,330	51,033

* インターネット予約貸出し受取館は、受取館方式(54市町村63館)、自宅受取館方式の合計

(3) 支援貸出し (単位:冊)

区分/年度	平成18年度	平成17年度	平成16年度	平成15年度	平成14年度
支援活動用					
資料					
一括貸出し	0	44,070	50,251	48,941	52,218
事業貸出し	44,181	13,665	10,266	5,360	5,611
計	44,181	57,735	60,517	54,301	57,829

* 移動図書館事業終了のため、平成18年度は事業貸出しのみ

(4) 特別貸出し (単位:冊)

区分/年度	平成18年度	平成17年度	平成16年度	平成15年度	平成14年度
一般資料	218	13	35	91	0
北方資料	110	26	9	246	53
支援活動用					
資料	0	68	57	87	75
計	328	107	101	424	128

* 北海道立図書館利用規則による、館長が特に認めた機関等への貸出し

(5) 視聴覚資料貸出し (上段単位:件、下段単位:本、枚)

区分/年度	平成18年度	平成17年度	平成16年度	平成15年度	平成14年度
映画フィルム	0	0	0	0	1
ム	0	0	0	0	3
ビデオテープ・	0	0	0	2	0
録音テープ	236	288	0	9	0
レコード	0	0	0	0	0
	0	0	0	0	0
CD	0	0	0	1	0
	0	0	0	1	0
絵葉書	0	0	0	0	0
	0	0	0	0	0

* 協力貸出しと直接貸出しとの合計の内数

(機関別貸出し)

(単位:冊)

区分	機関	館(冊)数	平成18年度	平成17年度	平成16年度	平成15年度	平成14年度
一般資料	公共	館数	273	321	314	297	271
		冊数	36,403	34,143	27,330	26,823	23,345
	大学	館数	19	11	18	18	15
		冊数	134	132	111	205	115
	専門	館数	9	9	13	13	10
計	冊数	205	248	878	836	220	
北方資料	公共	館数	177	241	313	240	209
		冊数	2,906	3,038	2,805	3,043	2,860
	大学	館数	15	13	20	13	20
		冊数	70	141	146	68	51
	専門	館数	7	4	9	10	9
計	冊数	35	23	108	151	50	
計	公共	館数	450	562	627	537	490
		冊数	39,309	37,181	30,135	29,866	26,205
	大学	館数	34	24	38	31	35
		冊数	204	273	257	273	166
	専門	館数	16	13	22	23	19
計	冊数	240	271	986	987	270	
計	館数	500	599	687	591	544	
	冊数	39,753	37,725	31,378	31,126	26,641	

※協力貸出しの内訳

公共、大学、専門は、それぞれ公共図書館、大学図書館、専門図書館の略である

(機関別の分類別貸出し)

(単位:冊)

年度	資料名	機関名	0	1	2	3	4	5	6	7	8	9	J	逐次刊	視聴覚	計
			総記	哲学	歴史	社会科学	自然科学	技術	産業	芸術	言語	文学	児童	行物	資料等	
平成18年度	一般資料	公共	693	1,935	2,744	4,681	1,953	2,081	1,019	3,431	437	10,441	3,294	3,608	86	36,403
		大学	31	5	5	40	1	1	4	5	0	15	10	17	0	134
		専門	5	7	26	20	1	5	5	98	0	19	2	17	0	205
		計	729	1,947	2,775	4,741	1,955	2,087	1,028	3,534	437	10,475	3,306	3,642	86	36,742
	北方資料	公共	133	21	561	369	136	107	222	256	2	572	171	343	13	2,906
大学		1	0	33	23	3	3	5	1	0	0	0	1	0	70	
専門		5	0	11	16	0	0	1	2	0	0	0	0	0	35	
計		139	21	605	408	139	110	228	259	2	572	171	344	13	3,011	
平成17年度	一般資料	公共	814	1,892	2,665	4,250	1,662	2,008	968	3,372	410	10,178	3,017	2,874	33	34,143
		大学	6	2	17	51	0	13	0	5	1	33	2	2	0	132
		専門	27	8	27	39	7	6	4	95	2	33	0	0	0	248
		計	847	1,902	2,709	4,340	1,669	2,027	972	3,472	413	10,244	3,019	2,876	33	34,523
	北方資料	公共	237	22	563	525	118	108	291	218	2	523	145	286	0	3,038
大学		7	0	54	49	4	10	9	1	0	2	0	5	0	141	
専門		0	0	6	5	0	2	0	7	0	3	0	0	0	23	
計		244	22	623	579	122	120	300	226	2	528	145	291	0	3,202	
平成16年度	一般資料	公共	694	1,500	2,301	3,618	1,460	1,431	742	2,572	332	7,560	1,915	2,267	1,865	28,257
		大学	8	3	14	20	0	4	1	11	3	26	2	19	0	111
		専門	10	48	114	156	105	39	39	156	9	108	24	70	0	878
		計	712	1,551	2,429	3,794	1,565	1,474	782	2,739	344	7,694	1,941	2,356	1,865	29,246
	北方資料	公共	102	15	517	521	193	149	302	261	1	584	14	135	11	2,805
大学		1	0	66	39	3	1	26	1	0	1	8	0	0	146	
専門		4	2	8	22	4	5	4	6	2	11	1	33	6	108	
計		107	17	591	582	200	155	332	268	3	596	23	168	17	3,059	
平成15年度	一般資料	公共	681	1,356	2,299	3,708	1,505	1,329	781	2,515	300	8,102	1,910	1,840	497	26,823
		大学	2	3	21	84	8	8	9	12	2	18	21	17	0	205
		専門	19	32	172	87	24	41	12	173	6	123	85	54	8	836
		計	702	1,391	2,492	3,879	1,537	1,378	802	2,700	308	8,243	2,016	1,911	505	27,864
	北方資料	公共	89	15	556	528	183	136	292	272	0	666	0	292	14	3,043
大学		2	1	22	16	3	2	12	1	1	2	0	6	0	68	
専門		14	0	26	42	2	8	6	15	0	18	0	20	0	151	
計		105	16	604	586	188	146	310	288	1	686	0	318	14	3,262	
平成14年度	一般資料	公共	605	1,290	1,940	3,299	1,206	1,191	772	2,045	338	6,890	1,673	1,608	488	23,345
		大学	0	5	12	32	1	4	10	7	3	28	3	8	2	115
		専門	10	1	23	47	5	17	23	26	3	38	12	15	0	220
		計	615	1,296	1,975	3,378	1,212	1,212	805	2,078	344	6,956	1,688	1,631	490	23,680
	北方資料	公共	82	21	492	460	145	105	385	122	1	533	0	503	11	2,860
大学		0	0	16	26	2	3	1	1	0	2	0	0	0	51	
専門		3	1	20	4	7	2	8	1	0	3	0	1	0	50	
計		85	22	528	490	154	110	394	124	1	538	0	504	11	2,961	

※協力貸出しの内訳

公共、大学、専門は、それぞれ公共図書館、大学図書館、専門図書館の略である

(市町村別貸出し)

(単位:冊)

市町村名	協力貸出し			支援貸出し	計
	一般資料	貸出文庫資料	北方資料		
*札幌市	1834	0	184	0	2,018
*江別市	898	0	22	0	920
*千歳市	419	0	38	0	457
*恵庭市	291	0	31	0	322
*北広島市	805	0	56	0	861
*石狩市	1729	0	166	0	1,895
当別町	30	0	0	0	30
新篠津村	0	0	0	0	0
石狩管内計	6,006	0	497	0	6,503
*函館市	723	0	13	0	736
*松前町	122	0	7	0	129
*北斗市	33	99	1	62	195
*森町	16	120	0	0	136
*八雲町	150	0	7	62	219
*長万部町	72	91	0	0	163
福島町	294	0	7	1,293	1,594
知内町	5	87	0	595	687
木古内町	0	0	0	963	963
七飯町	0	0	0	10	10
鹿部町	0	0	0	0	0
渡島管内計	1,415	397	35	2,985	4,832
*江差町	697	0	35	0	732
*厚沢部町	129	0	86	9	224
*せたな町	119	0	5	0	124
上ノ国町	123	0	23	35	181
乙部町	3	0	0	0	3
奥尻町	10	0	0	0	10
今金町	262	0	0	3,583	3,845
檜山管内計	1,343	0	149	3,627	5,119
*小樽市	479	0	49	0	528
*余市町	251	40	37	39	367
島牧村	0	0	0	0	0
寿都町	11	0	4	0	15
黒松内町	69	0	4	0	73
蘭越町	673	0	53	955	1,681
二セコ町	924	0	48	2,699	3,671
真狩村	186	0	14	1,546	1,746
留寿都村	0	0	0	0	0
喜茂別町	0	201	0	0	201
京極町	182	0	21	30	233
倶知安町	230	1	9	802	1,042
共和町	7	0	0	615	622
岩内町	224	0	12	0	236
泊村	0	0	0	0	0
神恵内村	0	0	0	0	0
積丹町	0	0	0	0	0
古平町	0	0	0	0	0
仁木町	15	108	0	195	318
赤井川村	0	0	0	0	0
後志管内計	3,251	350	251	6,881	10,733
夕張市	50	0	0	1,039	1,089
*岩見沢市	1259	85	77	210	1,631
*美唄市	203	61	29	61	354
*芦別市	152	0	4	0	156
*赤平市	49	142	1	0	192
*三笠市	246	0	4	570	820

市町村名	協力貸出し			支援貸出し	計
	一般資料	貸出文庫資料	北方資料		
*滝川市	341	0	22	1,324	1,687
*砂川市	303	0	64	0	367
*歌志内市	20	0	0	0	20
*深川市	263	59	24	0	346
*奈井江町	98	0	12	150	260
*由仁町	550	0	25	822	1,397
*長沼町	854	0	55	0	909
*栗山町	79	0	9	0	88
*新十津川町	714	0	18	2	734
*秩父別町	81	0	5	62	148
*北竜町	0	0	0	113	113
*沼田町	2	0	0	60	62
南幌町	9	0	0	40	49
上砂川町	17	0	7	0	24
*月形町	48	0	0	3	51
浦臼町	0	0	0	0	0
妹背牛町	0	0	0	0	0
雨竜町	0	0	0	0	0
幌加内町	0	0	1	0	1
空知管内計	5,338	347	357	4,456	10,498
*旭川市	822	0	67	0	889
*士別市	158	27	5	150	340
*名寄市	428	1	20	0	449
*富良野市	465	0	14	3	482
東神楽町	274	0	25	9	308
*当麻町	1	0	0	0	1
*美瑛町	533	0	38	44	615
*和寒町	35	0	10	0	45
*比布町	66	0	2	0	68
鷹栖町	0	0	0	0	0
愛別町	22	1	1	499	523
上川町	193	1	9	592	795
東川町	3	0	75	0	78
*上富良野町	180	0	5	0	185
中富良野町	3	0	0	406	409
南富良野町	0	0	0	9	9
占冠村	5	0	0	212	217
剣淵町	16	0	0	2,199	2,215
下川町	250	0	23	1,536	1,809
美深町	10	0	0	0	10
音威子府村	54	0	0	0	54
中川町	10	0	3	636	649
上川管内計	3,528	30	297	6,295	10,150
*留萌市	639	0	31	2,062	2,732
増毛町	22	0	2	0	24
小平町	125	1	13	30	169
苫前町	269	0	9	628	906
羽幌町	110	0	5	67	182
初山別村	0	0	0	202	202
遠別町	33	1	7	494	535
天塩町	12	0	2	0	14
幌延町	0	0	0	816	816
留萌管内計	1,210	2	69	4,299	5,580
*稚内市	151	0	8	0	159
*浜頓別町	479	0	70	467	1,016
*枝幸町	283	0	10	0	293
猿払村	0	0	0	0	0
中頓別町	250	0	22	1,045	1,317
豊富町	0	0	0	595	595

市町村名	協力貸出し			支援貸出し	計
	一般資料	貸出文庫資料	北方資料		
礼文町	132	0	0	453	585
利尻町	0	0	0	0	0
利尻富士町	0	0	0	955	955
宗谷管内計	1,295	0	110	3,515	4,920
*北見市	462	0	19	0	481
*網走市	257	0	15	0	272
*紋別市	112	130	5	0	247
*大空町	43	0	6	0	49
*美幌町	43	0	1	0	44
*斜里町	29	0	2	0	31
*清里町	3	0	0	0	3
*小清水町	41	0	0	0	41
*訓子府町	196	0	72	0	268
置戸町	114	0	16	0	130
*佐呂間町	12	0	0	0	12
*遠軽町	27	243	0	31	301
*上湧別町	127	0	0	80	207
*湧別町	128	0	52	52	232
*滝上町	361	0	2	150	513
*興部町	115	0	4	0	119
*雄武町	355	0	52	660	1,067
津別町	1	0	0	0	1
西興部村	205	0	1	1,025	1,231
網走管内計	2,631	373	247	1,998	5,249
*室蘭市	248	0	12	0	260
*苫小牧市	241	155	31	0	427
*登別市	1,394	0	158	1	1,553
*伊達市	556	0	26	0	582
*白老町	712	4	40	1,454	2,210
*むかわ町	1027	0	26	1,784	2,837
豊浦町	27	0	0	469	496
洞爺湖町	9	0	0	0	9
壮瞥町	0	0	0	0	0
安平町	58	0	8	531	597
厚真町	70	0	9	2,170	2,249
胆振管内計	4,342	159	310	6,409	11,220
*日高町	381	0	19	448	848
*新ひだか町	256	0	32	0	288
*浦河町	149	0	12	60	221
*様似町	80	0	13	0	93
*平取町	50	0	4	0	54
新冠町	19	0	4	510	533
えりも町	192	0	7	0	199
日高管内計	1,127	0	91	1,018	2,236
*帯広市	377	0	31	0	408
*音更町	472	0	18	0	490
*土幌町	90	0	1	0	91
*上土幌町	32	0	1	0	33
*鹿追町	97	0	23	0	120
*新得町	155	0	8	0	163
*清水町	80	121	8	0	209
*芽室町	124	0	10	0	134
*大樹町	84	0	115	0	199
*広尾町	16	0	3	0	19
*幕別町	362	0	21	0	383
*池田町	228	0	7	0	235
*本別町	172	0	0	200	372
*浦幌町	47	0	2	0	49
*豊頃町	199	0	5	0	204

市町村名	協力貸出し			支援貸出し	計
	一般資料	貸出文庫資料	北方資料		
中札内村	9	0	2	0	11
更別村	11	0	1	0	12
足寄町	3	0	1	0	4
陸別町	0	0	0	0	0
十勝管内計	2,558	121	257	200	3,136
*釧路市	255	1	10	0	266
*厚岸町	43	0	19	0	62
*標茶町	65	0	4	32	101
*弟子屈町	202	0	53	817	1,072
釧路町	0	0	0	0	0
浜中町	43	0	0	1,106	1,149
鶴居村	2	0	0	0	2
白糠町	22	0	1	0	23
釧路管内計	632	1	87	1,955	2,675
*根室市	175	1	6	0	182
*別海町	172	6	19	0	197
*中標津町	210	0	18	0	228
*標津町	128	0	2	0	130
羅臼町	9	0	0	0	9
根室管内計	694	7	45	0	746
市町村計	35,370	1,787	2,802	43,638	83,597
道外	1,033	0	104	0	1,137
合計	36,403	1,787	2,906	43,638	84,734

*印は平成19年3月31日現在条例設置による図書館

(展示用貸出し)

(単位:冊)

貸出先名	テーマ	展示期間	貸出数
一 般 資 料			
美瑛町	ガーデニング展	4/1-4/16	40
苫前町	ワールドカップ 図書展	6/6-6/28	68
浜頓別町	世界の名車	6/7-7/21	32
滝川市	バスケットボール展	7/2-7/31	70
士別市	今思う、昭和の時代	7/25-8/25	103
登別市	むかしのこどもたち いまのこどもたち	8/25-9/28	57
長万部町	図書館フェスティバル	9/3-10/5	70
浜頓別町	スポーツ選手特集	9/5-10/17	41
本別町	昭和タイムトリップ展	9/15-11/30	200
二セコ町	環境を考える	9/22-11/2	50
滝上町	なつかしの時代劇展	10/1-10/31	150
礼文町	愛ランドフェスティバル	10/3-10/22	129
新十津川町	雑誌でたどる団塊世代	10/6-11/4	234
今金町	外国の絵本展	10/7	30
上湧別町	昭和のなつかしい絵本展	10/13-10/29	80
浜頓別町	子どもの人気シリーズ(カブトムシ、クワガタ特集)	10/13-11/22	32
大樹町	豆本と世界の蔵書票展	10/17-12/1	50
苫前町	がんばれ!日本!世界バレー図書展	10/24-12/1	77
余市町	ベストセラーの変遷を追う~団塊世代の誕生から	10/27-1/4	22
鹿追町	がんばる!北海道の作家たち	10/31-1/4	1
岩見沢市	なつかしのまんが展・婦人雑誌展・映画の原作展	11/1-11/12	210
士別市	なつかしの時代劇展	11/1-11/19	150
三笠市	なつかしのまんが展	11/4-11/19	171
真狩村	なつかしの絵本展・野球展	11/1-1/12	165
福島町	なつかしのまんが展	11/11-11/18	100
下川町	なつかしのまんが展	11/14-11/26	129
鹿追町	クリスマス特集	11/29-1/4	35
西興部村	昭和のなつかしい絵本展	12/5-12/20	150
二セコ町	梨木香歩特集	12/15-2/16	27
白老町	ひとにやさしく!自分をたいせつにする本	12/2-3/16	46
砂川市	命の尊さについて考える	1/12-2/25	25
白老町	直木賞受賞作品特集	1/30-3/14	34
豊頃町	昭和レトロ展	1/31-3/2	120
京極町	モンゴルに関する資料展示	2/6-3/6	32
浜中町	なつかしのまんが展	2/7-2/14	100
むかわ町	昭和タイムトリップ展	2/17-2/28	161
美瑛町	春を楽しむ~ガーデニングで春を呼ぶ~	3/30-6/20	212
北 方 資 料			
浜頓別町	IWOR知床・生命の聖域	5/12-6/23	36
浜頓別町	みんなのすきな乗り物特集	6/20-7/14	4
浜頓別町	スポーツ選手特集	9/12-10/10	10
二セコ町	環境を考える	10/1-10/29	6
新十津川町	雑誌でたどる団塊世代	10/14-10/29	6
大樹町	豆本と世界の蔵書票展	10/27-11/26	120
余市町	ベストセラーの変遷を追う	11/1-12-29	1
東川町	ふるさと絵本	11/4-11-12	75
真狩村	感動をふたたび!全国高校野球選手権(夏)大会	11/9	11
鹿追町	がんばる!北海道の作家たち	11/7-12-24	14
湧別町	昭和20年代~30年代の大相撲資料展	12/26-1/30	3
白老町	ひとにやさしく、自分を大切にす本	2/19-3-16	2
合計			3,691

4 借受け

(単位:冊)

区分/年度	平成18年度	平成17年度	平成16年度	平成15年度	平成14年度
一般資料	79	41	55	34	43
北方資料	5	1	0	3	8
計	84	42	55	37	51

5 参考業務

(単位:件)

区分/年度		平成18年度	平成17年度	平成16年度	平成15年度	平成14年度	
一般資料	所蔵調査	カウンター	1,648	1,528	1,211	1,112	792
		電話・文書等	6,412	7,122	8,721	11,213	12,899
		計	8,060	8,650	9,932	12,325	13,691
	文献・事項調査	カウンター	2,932	2,745	2,251	2,096	884
		電話・文書等	3,300	4,312	5,515	8,597	8,510
		計	6,232	7,057	7,766	10,693	9,394
	計	カウンター	4,580	4,273	3,462	3,208	1,676
		電話・文書等	9,712	11,434	14,236	19,810	21,409
		計	14,292	15,707	17,698	23,018	23,085
北方資料	所蔵調査	カウンター	871	421	445	507	313
		電話・文書等	493	554	459	900	817
		計	1,364	975	904	1,407	1,130
	文献・事項調査	カウンター	518	552	409	435	250
		電話・文書等	766	966	1,096	864	770
		計	1,284	1,518	1,505	1,299	1,020
	計	カウンター	1,389	973	854	942	563
		電話・文書等	1,259	1,520	1,555	1,764	1,587
		計	2,648	2,493	2,409	2,706	2,150
計	所蔵調査	カウンター	2,519	1,949	1,656	1,619	1,105
		電話・文書等	6,905	7,676	9,180	12,113	13,716
		計	9,424	9,625	10,836	13,732	14,821
	文献・事項調査	カウンター	3,450	3,297	2,660	2,531	1,134
		電話・文書等	4,066	5,278	6,611	9,461	9,280
		計	7,516	8,575	9,271	11,992	10,414
	計	カウンター	5,969	5,246	4,316	4,150	2,239
		電話・文書等	10,971	12,954	15,791	21,574	22,996
		計	16,940	18,200	20,107	25,724	25,235

・「文書」にはファクシミリを含む。

(機関別)

(単位:件)

機関	区分/年度	平成18年度	平成17年度	平成16年度	平成15年度	平成14年度
一般資料	公共図書館	6,080	7,770	11,350	17,480	18,368
	大学図書館	20	39	33	85	185
	専門図書館	55	26	53	48	126
	官公庁	34	30	27	40	285
	個人	8,103	7,842	6,235	5,365	4,121
	計	14,292	15,707	17,698	23,018	23,085
北方資料	公共図書館	349	388	534	780	629
	大学図書館	61	25	31	28	89
	専門図書館	23	13	20	115	89
	官公庁	45	17	34	58	41
	個人	2,170	2,050	1,790	1,725	1,302
	計	2,648	2,493	2,409	2,706	2,150
計	公共図書館	6,429	8,158	11,884	18,260	18,997
	大学図書館	81	64	64	113	274
	専門図書館	78	39	73	163	215
	官公庁	79	47	61	98	326
	個人	10,273	9,892	8,025	7,090	5,423
	計	16,940	18,200	20,107	25,724	25,235

・「大学図書館」には学校図書館を含む。

・「個人」にはカウンター件数を含む。

Ⅶ 資料構成

1 資料構成

(1) 図書

(単位:資料は冊数、構成比率は%)

分類/区分	一般資料		貸出文庫資料		北方資料		支援活動用資料		計	
	冊数	構成比率	冊数	構成比率	冊数	構成比率	冊数	構成比率	冊数	構成比率
0 総記	28,538	4.9	40	9.3	18,283	1.7	1,011	0.5	47,872	5.6
1 哲学	25,854	4.4	150	0.4	853	2.4	1,450	1.8	28,307	3.3
2 歴史	50,794	8.7	160	11.3	22,430	3.2	1,923	1.9	75,307	8.8
3 社会科学	140,437	24.1	169	35.2	69,558	7.0	4,110	2.0	214,274	25.2
4 自然科学	34,326	5.8	41	4.9	9,643	5.0	2,973	0.5	46,983	5.5
5 技術	46,893	8.0	30	7.2	14,357	7.1	4,374	0.4	65,654	7.7
6 産業	37,575	6.5	0	19.3	38,306	2.3	1,353	0.0	77,234	9.1
7 芸術	43,415	7.4	30	4.0	8,012	5.4	3,382	0.4	54,839	6.4
8 言語	12,089	2.1	10	0.1	252	1.2	696	0.1	13,047	1.5
9 文学	117,028	19.9	7,198	7.2	14,260	34.9	20,916	86.7	159,402	18.7
J 児童	38,577	6.6	473	1.0	2,045	29.7	18,629	5.7	59,724	7.0
復刻	8,834	1.5	0	0.1	159	0.0	0	0.0	8,993	1.1
計	584,360	100.0	8,301	100.0	198,158	100.0	60,817	100.0	851,636	100.0

* 一般資料:協力貸出し・直接貸出し、閲覧に利用される資料のうち、北方資料以外の資料を指す。

* 北方資料:協力貸出し・直接貸出し、閲覧に利用される資料のうち、北海道及び旧樺太・千島等北方地域について資料を指す。

* 支援活動用資料:図書館未設置町村に対し行う支援事業用及び重点協力事業用の資料を指す。

(2) 逐次刊行物

(単位:タイトル)

区分	新聞	雑誌	法規等	市町村広報	計
一般資料	115	15,949	6	0	16,070
北方資料	881	11,097	3	201	12,182
計	996	27,046	9	201	28,252

(3) マイクロフィルム

(単位: 巻)

区分	内容	収録期日	計
一般資料	毎日新聞	明治5.2～昭和41	734
	官報	明治16.7～大正15	330
	農林省統計表	明治17～昭和43	48
	北海道新聞	明治20.2～昭和44.1、平成元	668
	北海道新聞(札幌本社地方版)	昭和26～昭和42、平成元、11.1～18.6	248
	北海道新聞(旭川支社地方版)	昭和26～昭和40、平成元、11.1～18.6	158
	北海道新聞(釧路支社地方版)	昭和26～昭和40、平成元、11.1～18.6	92
	北海道新聞(函館支社地方版)	昭和26～昭和40、平成元、11.1～18.6	78
	北海道新聞(帯広支社地方版)	平成13.1～18.6	11
	北海道新聞(道内地方版)	昭和43.1～昭和52.11	266
	北海道タイムス	昭和24.10～昭和40.12	170
	帝国議会衆議院委員会議録	昭和元～昭和22	47
	帝国議会貴族院委員会議速記録	昭和2～昭和22	23
	衆議院委員会議録	昭和22～昭和63	334
	参議院委員会議録	昭和22～平成元	238
	法規分類大全	明治21～27	30
	北方資料	諸機関・個人所蔵の北方資料	江戸中期以降～現在
函館新聞(北溟社)		明治11.1～明治24.12、36.9～38.8	38
小樽新聞		明治28.5～昭和17.10	337
函館毎日新聞		明治32.7～昭和12.9	169
釧路毎日新聞		明治35.7～昭和17.10	39
樺太日日新聞		明治43.5～昭和17.1	163
函館新聞(函館新聞社)		明治45.7～昭和16.11	170
旭川新聞		大正9.7～昭和14.8	51
根室新聞		昭和23.11～昭和49.12	56
函館日日新聞		大正7.4～昭和16.12	93
留萌新聞		昭和26.8～昭和59.12	90
名寄新聞		昭和22.8～昭和59.6	66
室蘭民報		昭和43.2～昭和56.4	89
北海日日新聞等		大正10.2～昭和31.6	199
夕刊函館タイムス等		昭和14.7～昭和16.12	61
毎日新聞地方版(北海道)		昭和2～昭和28	28
朝日新聞地方版(北海道)		昭和28～昭和44	32
読売新聞地方版(北海道)		昭和9～昭和12、16、29～32	9
プランゲ文庫(新聞)		昭和20年代	599
計			7,246

(4) 視聴覚資料

(単位: 本、枚)

区分	一般資料	北方資料	計
映画フィルム	0	330	330
ビデオテープ	507	639	1,146
スライド	0	13,639	13,639
録音資料	31	1,403	1,434
レコード	1	1,131	1,132
CD	173	132	305
LD・DVD	51	142	193
CD-ROM	104	375	479
計	867	17,791	18,658

* 北方資料に係る映像資料に重点を置いて収集している。

2 資料の収集

(1) 図書

(単位:冊)

区分/年度	平成18年度	平成17年度	平成16年度	平成15年度	平成14年度
購入	13,894	15,839	13,754	14,442	14,629
寄贈	13,086	12,237	13,614	13,965	33,627
管理換	327	0	0	0	0
移動(供用換)	0	0	0	0	2,478
自館作成	52	39	38	312	33
その他	203	177	52	15	0
計	27,562	28,292	27,458	28,734	50,767

・一般資料

(単位:冊)

区分/年度	平成18年度	平成17年度	平成16年度	平成15年度	平成14年度
購入	9,703	11,177	9,512	10,156	10,708
寄贈	7,731	5,543	5,879	8,928	27,071
管理換	145	0	0	0	0
移動(供用換)	0	0	0	0	2,407
自館作成	0	0	0	0	0
その他	25	78	52	0	0
計	17,604	16,798	15,443	19,084	40,186

・貸出文庫資料

(単位:冊)

区分/年度	平成18年度	平成17年度	平成16年度	平成15年度	平成14年度
購入	10	30	20	40	78
寄贈	0	0	0	0	10
計	10	30	20	40	88

・北方資料

(単位:冊)

区分/年度	平成18年度	平成17年度	平成16年度	平成15年度	平成14年度
購入	1,471	1,168	846	1,015	945
寄贈	5,158	6,046	7,240	4,404	6,120
管理換	182	0	0	0	0
移動(供用換)	0	0	0	0	71
自館作成	52	39	38	312	33
その他	178	99	0	15	0
計	7,041	7,352	8,124	5,746	7,169

・支援活動用資料

(単位:冊)

区分/年度	平成18年度	平成17年度	平成16年度	平成15年度	平成14年度
購入	2,710	3,464	3,376	3,231	2,898
寄贈	197	648	495	633	426
計	2,907	4,112	3,871	3,864	3,324

(分類別受入冊数)

(単位:冊)

区分/分類	0	1	2	3	4	5	6	7	8	9	J	復刻	計
	総記	哲学	歴史	社会科学	自然科学	技術	産業	芸術	言語	文学	児童		
一般資料	549	778	1,723	3,606	1,193	1,689	887	1,472	218	4,492	933	64	17,604
貸出文庫資料	0	0	0	0	0	0	0	0	0	10	0	0	10
北方資料	518	35	827	2,303	330	535	1,380	380	9	570	154	0	7,041
支援活動用資料	22	33	63	62	94	236	34	234	14	701	1,414	0	2,907
計	1,089	846	2,613	5,971	1,617	2,460	2,301	2,086	241	5,773	2,501	64	27,562

(2) 逐次刊行物 (単位:タイトル)

区分	年度	平成18年度	平成17年度	平成16年度	平成15年度	平成14年度
新聞	購入	23	22	21	20	21
	寄贈	266	266	260	267	253
	小計	289	288	281	287	274
雑誌	購入	209	209	222	227	228
	寄贈	2,859	2,572	7,740	13,423	4,239
	小計	3,068	2,781	7,962	13,650	4,467
法規 (追録) 官報	購入	9	9	9	8	8
	寄贈	0	0	0	0	0
	小計	9	9	9	8	8
市町村広報	購入	0	0	0	0	0
	寄贈	174	194	208	212	218
	小計	174	194	208	212	218
計	購入	241	240	252	255	257
	寄贈	3,299	3,032	8,208	13,902	4,710
	小計	3,540	3,272	8,460	14,157	4,967

・一般資料 (単位:タイトル)

区分	年度	平成18年度	平成17年度	平成16年度	平成15年度	平成14年度
新聞	購入	8	8	8	8	8
	寄贈	46	46	42	48	43
	小計	54	54	50	56	51
雑誌	購入	169	169	175	175	176
	寄贈	1,520	1,203	6,616	5,586	2,803
	小計	1,689	1,372	6,791	5,761	2,979
法規 (追録) 官報	購入	6	6	6	5	5
	寄贈	0	0	0	0	0
	小計	6	6	6	5	5
計	購入	183	183	189	188	189
	寄贈	1,566	1,249	6,658	5,634	2,846
	小計	1,749	1,432	6,847	5,822	3,035

・北方資料 (単位:タイトル)

区分	年度	平成18年度	平成17年度	平成16年度	平成15年度	平成14年度
新聞	購入	15	14	13	12	13
	寄贈	220	220	218	219	210
	小計	235	234	231	231	223
雑誌	購入	40	40	47	52	52
	寄贈	1,339	1,369	1,124	7,837	1,436
	小計	1,379	1,409	1,171	7,889	1,488
法規 (追録) 官報	購入	3	3	3	3	3
	寄贈	0	0	0	0	0
	小計	3	3	3	3	3
市町村広報	購入	0	0	0	0	0
	寄贈	174	194	208	212	218
	小計	174	194	208	212	218
計	購入	58	57	63	67	68
	寄贈	1,733	1,783	1,550	8,268	1,864
	小計	1,791	1,840	1,613	8,335	1,932

(3) マイクロフィルム (単位:巻)

区分	内容	計
購入	一般資料 北海道新聞地方版	24
購入ほか	北方資料 室蘭民報(新聞)ほか	125
計		149

Ⅷ 市町村支援事業

1 大量一括貸出し

対象町村	実施内容	貸出冊数
43市町村	図書館活動等の支援のため一括して図書を貸出しする。	30,479

2 新刊書重点貸出し

対象町村	実施内容	貸出冊数
真狩村, 下川町	図書館づくり及び公民館図書室の活性化を図るため、1町村1回当たり毎月100冊(年間1,000冊)の新刊書の貸出を実施する。	2,000

3 運営相談

管内	対象町村	実施内容
石狩	当別町	図書館のレイアウトやサインの見直し、除籍・除架、貸出方法、配架方法、PRの方法等、図書館づくりについてのアドバイスや、子ども読書の推進について、運営相談を実施する。
渡島	福島町	
檜山	厚沢部町	
後志	小樽市、蘭越町、真狩村、喜茂別町、京極町、共和町、仁木町	
空知	夕張市	
上川	下川町、剣淵町	
留萌	留萌市、苫前町	
胆振	壮瞥町、洞爺湖町	
根室	標津町	

4 一日図書館フェスティバル

対象市町村	実施時期	事業内容	貸出冊数
本別町	9/15~11/30	資料展示会共同開催	200
滝上町	10/1~10/31	資料展示会共同開催	150
今金町	10/7	読書イベント	262
岩見沢市	11/1~11/12	資料展示会共同開催	210
三笠市	11/4~11/19	資料展示会共同開催	171
真狩村	11/10~11/12	読書イベント	165
福島町	11/11~11/18	読書イベント	450
浜中町	2/7~2/14	読書イベント	400
計			2,008

5 学校読書活動支援

対象市町村	実施時期	事業内容	参加者数	貸出冊数
厚真町	7/13~7/14	小学校4校への巡回貸出・学校図書室改善研修	200	1,289
白老町	11/7	小学校2校への巡回貸出・学校図書室改善研修	315	1,109
帯広市	2/7	市内小中学校図書室改善研修	49	
二セコ町	2/9	中学校1校への巡回貸出・おはなし会	130	655
滝川市	3/22	小学校1校への貸出・おはなし会	467	1,254
その他(留萌市・蘭越町)		貸出のみ		1,147
計			1,161	5,454

6 図書館事業サポート貸出し

対象町村	実施内容	貸出冊数
43市町村	図書館事業を支援するための大型及びしかけ絵本の貸出し	1,405

7 研究協議会

対象地域	実施内容
空知・十勝・上川・日	図書館活動に関する研修及び情報交換

8 資料展示会支援貸出し

対象市町村	実施時期	展示テーマ	事業内容	貸出冊数	
知内町	4/19~4/28	しかけ絵本展	道立図書館の資料を中心に資料展示会を開催し、利用の促進を図るとともに、展示会開催の要領について助言する。	39	
木古内町	①5/17 ②10月	しかけ絵本展 他		120	
滝川市	6/14~6/27	バスケットボール展		70	
美唄市	7/28~8/30	しかけ絵本展		61	
奈井江町	9/14~10/12	しかけ絵本展		150	
美瑛町	2/15~3/1	なつかしのマンガ展		40	
土別市	10/8	懐かしの時代劇展		150	
下川町	10/1~10/10	なつかしのマンガ展		129	
上湧別町	10/14~10/31	昭和の懐かしい絵本展		80	
湧別町	10/14~10/31	大相撲展		52	
浜頓別町	10/16~10/31	クワガタ・カブトムシ特集		50	
西興部村	10/16	昭和の懐かしい絵本展		280	
むかわ町	①10/25 ②2/15	昭和タイムトリップ展 他		161	
小計				1,382	
岩見沢農業高校	8/11~3/31	図書室特別貸出展		200	
ほっかいどう絵本フェスティバル(渡島教育局)	10/28	しかけ絵本展		市町村以外への事業貸出	103
ほっかいどう絵本フェスティバル(上川教育局)	10/29	昭和のなつかしい絵本展・しかけ絵本展			240
小計			543		
合計			1,925		

9 夕張支援(学校支援)

事業内容	実施内容	参加者	貸出冊数
<夕張支援 運営相談・学校読書活動支援を実施>			
市立夕張図書館支援	2/20~2/21 小学校3校を巡回貸出し・おはなし会	154	910

Ⅸ 刊行物

1 平成18年度北海道立図書館要覧

判型	頁数	主な内容
A4	8	図書館の概要 [館記・沿革、運営の基本方針、機構、業務内容、資料構成、利用状況、事業、施設の概要]

2 北海道立図書館報

No.	判型	頁数	主な内容
182	A4	14	「これ」 北海道立図書館長 清原登志夫 道内図書館紹介 置戸町生涯学習情報センター館長 前田幸治 道内図書館紹介 函館市中央図書館長 中山公子 平成18年度全国児童・青少年部門研究会 あけぼの号今金町へ旅立つ レファレンスあれこれ カウンター雑記 所蔵資料紹介 優良読書グループ全国表彰・全道表彰 図書館掲示板

3 業務実績報告書—平成17年度—

判型	頁数	主な内容
A4	24	館業務の実績 [運営の重点、事業計画の概要、協議会、事業、利用状況、資料構成、移動図書館、刊行物]

4 目録「北の資料」

号	発行月日	判型	頁数	主な内容
第117号	3/29	A4		13 林家文書追加目録
第118号	3/30	A4		92 道内市町村勢要覧等目録

5 文献目録「北海道地方新聞所在目録 改訂版」

判型	発行月日	判型	頁数	主な内容
A4	3/30	A4		121 当館、道内の市町村立図書館・新聞社、道内外の関係機関が永年保存している北海道の地方新聞(一般紙)を収録した目録で、約30年ぶりに内容を増補した改訂版。

6 レファレンス広報誌「北海道立図書館レファレンス通信 Do-Re」

号	発行月日	判型	頁数	主な内容
No.24 (通巻28)	6/23	A4		16 [寄稿]高田富興の江戸時代 ほか
No.25 (通巻29)	9/27	A4		15 [寄稿]小さな学校図書館 ほか
No.26 (通巻30)	12/28	A4		15 30号記念特集 [寄稿]もっと図書館をPRしよう ほか
No.27 (通巻31)	3/14	A4		16 『Do-Re』とレファ研に関するアンケート・結果報告 ほか

7 支援活動機関誌「あけぼのつうしん」

号	発行月日	頁数	主な内容
No.23	9/13	25	まちの図書館へ ほか
No.24	12/28	27	あけぼの号たびだつ ほか
No.25	3/14	17	夕張支援 ほか

8 北海道立図書館協力ハンドブック

判型	頁数	主な内容
A4	91	協力サービスの紹介[貸出し、レファレンス、複写、リクエスト、地域資料、研修事業、活動支援、協力用資料など]

業務実績報告書 平成18年度

発行年月 平成19年7月
編集・発行 北海道立図書館
〒069-0834 江別市文京台東町41番地
TEL 011-386-8521
FAX 011-386-6906
E-mail toshokan.gyomu1@pref.hokkaido.lg.jp
<http://www.library.pref.hokkaido.jp>