

業務実績報告書

平成17年度

北海道立図書館

目 次

北海道立図書館運営の基本方針	1
I 運営の重点	1
II 事業計画の概要	1
III 機構	2
IV 北海道立図書館協議会	3
1 委員	3
2 開催状況	3
V 事業	4～8
1 事業別予算状況	4
2 資料展示	4
3 展示目録	4
4 製本	5
5 図書館振興事業	6
(1) 平成17年度全道図書館研究集会	
(2) 第47回北海道図書館大会	
6 研究・研修事業	6
(1) 平成17年度全道図書館新任研修会	
(2) 平成17全道図書館レファレンス体験研修	
(3) 新任実務研修	
(4) 市町村図書館職員レファレンス体験研修	
(5) 図書館利用講座等	
(6) 実習	
(7) 体験学習	
7 対外協力等	7
(1) 講師派遣	
(2) 後援・協力	
8 市町村立図書館等への支援	7
9 読み聞かせボランティア読書活動研修会	7
10 ボランティアとの協働	7
11 図書館情報システム運用の充実	8
12 特別事業	8
(1) 子ども読書の日・こどもの読書週間事業	
(2) 文化の日・読書週間事業	
13 職員の資質向上	8
■ 80周年記念事業	8
VI 利用状況	9～17
1 開館日数	9
2 平成17年度入館者数等	9
3 貸出し	9
(1) 協力貸出し	
(2) 直接貸出し	
(3) 支援貸出し	
(4) 特別貸出し	
(5) 視聴覚資料貸出し	
(展示用貸出し)	
(機関別貸出し)	
(機関別の分類別貸出し)	
(市町村別貸出し)	
4 借受け	17
5 参考業務	17
(機関別)	

Ⅶ 資料構成	18～21
1 資料構成		18
(1) 図書		
(2) 逐次刊行物		
(3) マイクロフィルム		
(4) 視聴覚資料		
2 資料の収集		20
(1) 図書		
(分類別受入冊数)		
(2) 逐次刊行物		
(3) マイクロフィルム		
Ⅷ 移動図書館	22～23
1 支援事業		22
(1) 巡回状況		
(2) 協力市町村一覧		
(ア)巡回方式による協力市町村		
(イ)来館方式による協力市町村		
(ウ)託送方式による協力市町村		
2 重点協力事業		23
(1) 新刊書重点貸出しの実施		
(2) 運営相談の実施		
(3) 青空図書館、公民館事業への協力		
(4) 学校巡回訪問・住民への直接貸出し		
(5) 資料展示会共同開催		
Ⅸ 刊行物	24
1 北海道立図書館報		24
2 平成17年度北海道立図書館要覧		24
3 業務実績報告書　－平成16年度－		24
4 目録「北の資料」		24
5 レファレンス広報誌「北海道立図書館レファレンス通信 Do-Re」		24
6 支援活動機関誌「あけぼの号つうしん」		24
7 移動図書館研究協議会資料		24

北海道立図書館運営の基本方針

北海道立図書館は、道民の生涯学習を支援する拠点の一つとして、図書館機能の充実に努め、広く道民へのサービスの展開を目指します。

- 図書館のセンターとして — 図書館の図書館 —
道内の図書館網のセンターとして、市町村図書館の活動に協力し、併せて専門図書館、大学図書館等とも連携して、図書館活動の推進に努める。
- 参考図書館として — 何でもわかる図書館 —
道民の多様なニーズに対応できるよう、一般資料のほか比較的高度な調査研究に必要な資料等を整え、道民がこれらの資料を利用できるサービスを行う。
- 全域サービスの図書館として — 道民みんなの図書館 —
図書館未設置地域への支援、図書館情報システムの整備等により、いつでも、だれでも、どこからでも求められた資料や情報に対応できる図書館サービスを展開する。

I 運営の重点

- (1) 市町村立図書館及び図書館未設置町村への支援
- (2) 資料収集の充実
- (3) 利用者サービスの充実
- (4) 図書館情報システムの運用の充実
- (5) 子ども読書活動の推進
- (6) 図書館間並びに関係機関との連携強化

II 事業計画の概要

(1) 市町村立図書館及び図書館未設置町村への支援	(4) 図書館情報システムの運用の充実
ア 資料の紹介及び提供 イ 協力レファレンスの推進 ウ 図書館未設置町村への支援 エ 図書館関係情報の提供(支援) オ 職員の資質向上	ア 北海道図書館横断検索の参加館の拡大 イ ホームページの充実
(2) 資料収集の充実	(5) 子ども読書活動の推進
ア 購入資料の整備 イ 寄贈等の受入れ ウ 北方資料の収集と資料の保存 エ 逐次刊行物に係るデータ入力 オ マイクロ資料収集・整備 カ 貸出文庫資料の収集・整備	ア 読み聞かせボランティア読書活動研修会の開催 イ 子どもの読書週間等での事業実施 ウ 児童書や調べ学習の資料の計画的整備 エ 児童コーナー配架の工夫、展示コーナーの充実 オ 学校との連携と総合学習への協力 カ 移動図書館事業による読書活動支援 キ 読書推進事業への貸出し等の実施 ク 市町村、地域の資料の収集作成と提供 ケ 読書グループへの支援等
(3) 利用者サービスの充実	(6) 図書館間並びに関係機関との連携強化
ア 貸出しの充実 イ 閲覧及び閲覧環境の整備 ウ レファレンスサービスの充実 エ 開館時間延長の試行実施 オ 祝日開館の試行実施 カ 学習機会の提供 キ ボランティアとの協働 ク 広報活動等の推進	ア 北海道図書館振興協議会との連携 イ 北海道図書館連絡会議との連携 ウ 北海道読書推進運動協議会との連携 エ 北海道立文学館等との連携
	(7) その他
	ア 後援・協力による読書活動の推進 イ 周年事業の実施 ウ 職員の各種研修会参加奨励

Ⅲ 機構

* 配置定数 44名

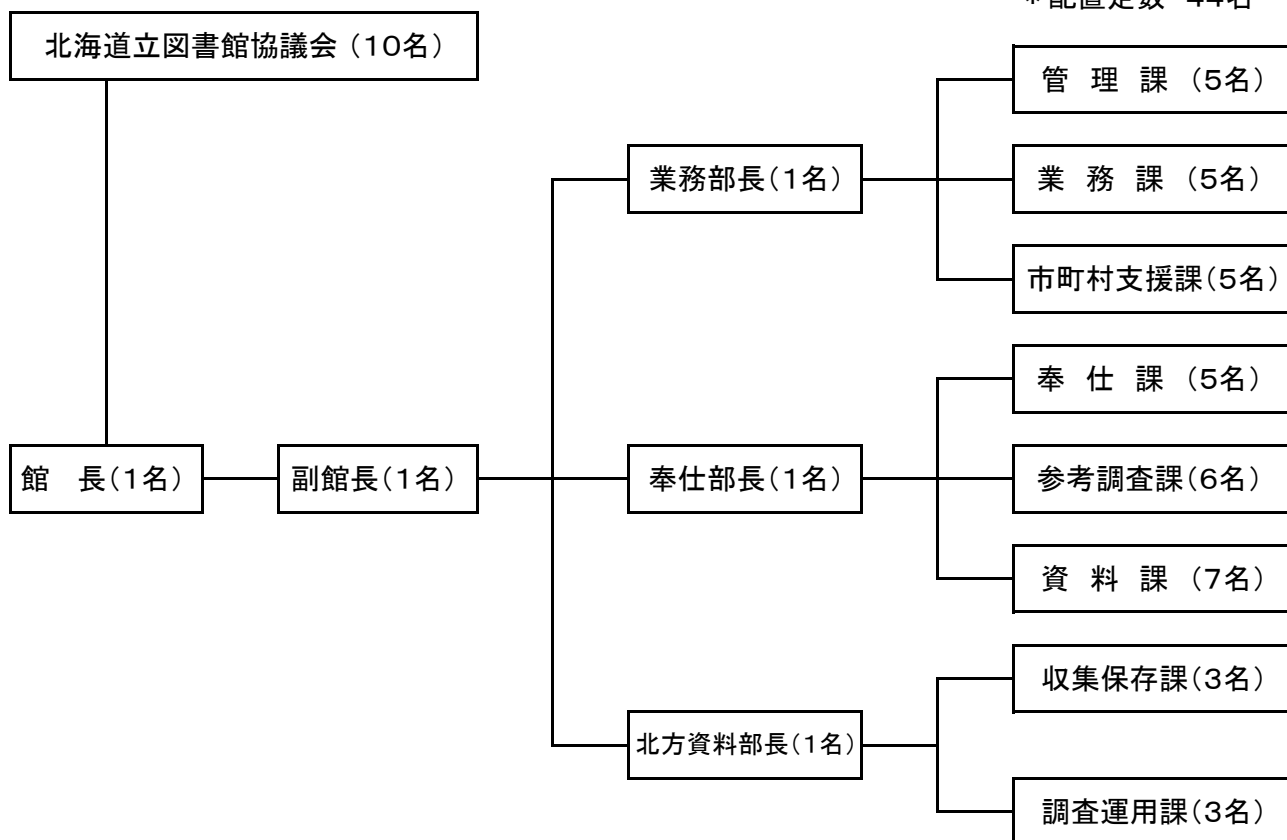

IV 北海道立図書館協議会

1 委員

区分	役職	氏名	所属	備考
学校教育関係者	副会長	大川 秀明	北海道学校図書館協会	
社会教育関係者	図書館活動	中山 公子	北海道図書館振興協議会	
	公民館活動	黒崎 匡俊	北海道公民館協会	9/21退任
		長谷山武則	北海道公民館協会	9/21新任
	学校と家庭活動	佐藤 寿治	北海道PTA連合会	
学識経験者	民間	河野 博光		
	市町村支援	高瀬 勝利	北海道町村教育委員会連合会	
	大学図書館関係団体	宮川 淳子	北海道地区大学図書館協議会	
	専門図書館関係団体	奥田 仁	専門図書館北海道地区協議会	
	公募	佐藤 暢子		
		行徳 由佳		

2 開催状況

会議	期日	議事
第1回	平成17年6月24日	平成16年度北海道立図書館の業務実績について 平成17年度業務の取組状況について 図書館奉仕の充実に向けて 指定管理者制度導入への対応について ……………移動図書館事業の現状と今後について ……………利用時間拡大について その他
第2回	平成17年11月10日	平成17年度運営状況等について 平成17年度利用実績等について 平成18年度予算要求について 指定管理者制度導入への対応について 移動図書館事業の現状と今後の方向性について 祝日開館について その他 道立図書館インターネット貸出予約サービスの利用状況について ……………開架書庫の利用状況について ……………北海道図書館ILLシステムの試行について ……………文字・活字文化振興法の制定について ……………展示目録
第3回	平成18年3月2日	平成18年度北海道立図書館運営計画(案)について

※ 指定管理者制度導入検討

…平成17年度知事政策評価(公共施設評価)において、公共施設の今後の方向性(指定管理者制度導入等の影響と可能性、方向性評価)を公表するとした。それに向けて当館においても独自に自己評価をした。

対応等	時期	摘要
公共施設評価に係る自己評価調書作成	6月	引き続き直営とすべきである(同時に祝日開館など14項目の改善を表明)
[知事評価発表]	8月	当面直営とする(意見:指定管理者制度導入も含め、民間ノウハウの活用について早急に検討すること)
公共施設評価フォローアップ整理	2月	評価以降の運営状況、経費節減等の取組等を検討整理

※ 移動図書館事業

…平成17年度限りで「移動図書館車」は廃止されることとなった。

※ 文字・活字文化振興法

…平成17年7月28日に文字・活字文化振興法が公布された。

V 事業

1 事業別予算状況

事業名	平成17年度予算額	平成16年度予算額	比較増減(%)
図書館維持運営費	67,271,000	69,186,000	△ 2.8
移動図書館運営費	4,062,000	4,062,000	0.0
一般資料整備費	52,563,000	52,563,000	0.0
図書館協議会費	740,000	701,000	5.6
関係団体負担金	242,000	250,000	△ 3.2
図書館情報システム整備費	73,633,000	101,845,000	△ 27.7
計	198,511,000	228,607,000	△ 13.2
庁舎等維持管理費(営繕等)	35,384,000	0	
合計	233,895,000	228,607,000	

2 資料展示

資料区分	テーマ	展示期間
一般資料	本で調べる。本で知る。	4/19～7/17
	アウトドアを読む	7/18～10/10
	私たち、図書館の関係者です。ー図書館・本の101点ー	10/11～4/30
	<窓辺の本棚>200歳未満の子どもたちへ～大人のための絵本棚～	4/16～5/21
	<窓辺の本棚>池波正太郎徹底研究	5/22～6/30
	<窓辺の本棚>「夏」をもって夏を制す～夏の読み物～	7/1～7/31
	<窓辺の本棚>江戸を歩く	8/1～9/30
	<窓辺の本棚>ルパン登場100年	10/1～11/14
	<窓辺の本棚>時には大昔の話を	11/15～1/31
	<窓辺の本棚>私たちの闘病体験100冊	2/1～5/30
	<児童コーナー>読書の秋がやってきた!～児童書庫から22冊登場～	10/25～11/30
	<児童コーナー>動物の絵本～児童書庫から30冊登場～	12/1～3/13
	<児童コーナー>「子どもの本」の本を楽しむ	3/14～5/30
北方資料	しらべる ほっかいどう	4/19～6/29
	百聞は一見にしかず ー博物館へ行こう!ー	7/2～8/30
	シリエトク展	7/23～8/30
	北からの発信 ー雑誌は時代の映し絵ー	9/1～10/30
	道立図書館ゆかりの人々 ー館内アートラベラー	11/1～12/25
	映画化された北海道の文学	1/6～2/26
	札幌オリンピック トリノに寄せてー	1/6～2/26
	さらば! わが学び舎・・・	3/1～4/30

3 展示目録

一般資料

私たち、図書館の関係者です。			
判型	頁数	収録点数	主な内容
A4	12	101	読書週間にあたり、「私たち、図書館づくりに貢献しました」、「私たち、図書館の利用者でした」、「私たち、図書館員でした」、「図書館は、本にも登場します」の4つのパートに分けて、図書館にまつわる本を展示し、図書館のこぼれ話を紹介

北海道立図書館所蔵池波正太郎著作リスト			
判型	頁数	収録点数	主な内容
A4	11	279	1990(平成2)年5月3日急性白血病で逝ってから15年が経つ池波正太郎の衰えることのない人気と魅力を所蔵資料から探り、従来からの池波ファンだけでなく、多くの方の目にとまることを目的に資料を展示

2005年読書週間・北海道立図書館創立80周年 記念所蔵資料展 展示目録			
判型	頁数	収録点数	主な内容
A4	31	409	道庁道民ホールで開催した所蔵資料展「図書館発時間旅行(タイムトラベル)～図書館と時代を振り返る 80年～」の展示目録

北方資料

しらべる ほっかいどう			
判型	頁数	収録点数	主な内容
A4	20	70	北海道の歴史、産業、暮らしなどの種々の分野で、調べ学習に役に立つ資料を紹介

北からの発信 一雑誌は時代の映し絵			
判型	頁数	収録点数	主な内容
A4	4	43	北海道の地域情報を発信している季刊誌4誌をバックナンバーで紹介するとともに、明治大正期に創刊された雑誌を紹介

道立図書館ゆかりの人々 一館内アートラベル			
判型	頁数	収録点数	主な内容
A4	7	7	昭和42年に建設された当館建物に陳列されている、いろいろな絵画、彫刻などを紹介 利用者が目に出来ない館長室、会議室のものも一部展示コーナーに移して展示

映画化された北海道の文学			
判型	頁数	収録点数	主な内容
A4	9	35	北海道を舞台にした映画(昭和20年代～現在)で、当館が所蔵する原作を紹介 年表、作品解説、参考文献を掲載

さらば！ わが学び舎よ・・・			
判型	頁数	収録点数	主な内容
A4	13	64	当館が所蔵する小学校の廃校記念誌を紹介するとともに、廃校となった校舎が違った形で、住民のために活用されている事例を紹介

4 製本

(単位:冊)

区分	計
一般資料	263
北方資料	123

5 図書館振興事業

(1) 平成17年度全道図書館研究集会

対象者	期日	場所	内容	参加数
図書館及び関係機関職員	9/8～9/9	佐藤水産文化ホール	基調講演、シンポジウム、講演、意見交換、情報交換	63

(2) 第47回北海道図書館大会

対象者	期日	場所	内容	参加数
図書館及び関係機関職員、図書館協議会委員、図書館利用者	10/11～10/12	ホテルライフオーブ札幌	基調講演、シンポジウム、全体会議、質疑応答及び意見交換、情報提供	146

6 研究・研修事業

(1) 平成17年度全道図書館新任職員研修会

対象者	期日	場所	内容	参加数
図書館及び関係機関に勤務する新任職員	6/28～6/30	北海道立図書館	講義、情報交換、講義・実習、施設見学	51

(2) 平成17年度全道図書館レファレンス職員研修会

対象者	期日	場所	内容	参加数
図書館及び関係機関に勤務して3年以上の職員	7/21～7/22	北海道立教育研究所	事例発表・演習、講義、情報提供、講義・演習、講演	27

(3) 新任実務研修

対象者	期日	場所	内容	参加数
新たに市町村図書館(室)に勤務することになった職員	5/31～6/1、10/25、3/24	北海道立図書館	図書館業務全般又は絵本の修理	7

(4) 市町村図書館職員レファレンス体験研修

対象者	期日	場所	内容	回数・参加数
市町村図書館(室)の実務経験1年以上の職員	通年	北海道立図書館	研修者の希望に添った期間及びカリキュラムで実施するレファレンスの実地研修	7回・18

(5) 図書館講座等

事業名	対象者	期日	内容	参加数
館内ツアー	一般	6/15	書庫案内と図書館利用案内	2
		6/23	"	3
		8/4	"	14
		8/10	"	10
		11/12	"	7
図書館利用講座(道民カレッジ連携)	一般	5/31	本を探す	9
		7/29	統計の調べ方	12
		9/30	郷土を調べる基礎資料・入門編	8
		10/28	本を探す	10
		11/30	統計の調べ方	8
		2/28	郷土を調べる基礎資料・入門編	10

(6) 実習

実習	期日	場所	実習の内容	参加数
北海道武蔵女子短期大学(司書課程)	8/16～8/25	北海道立図書館	図書館業務全般の実習(受入・整理・奉仕・参考調査)	5
藤女子大学(文学部)				2

(7) 体験学習

体験学習学校等名	期日	場所	体験学習の内容	参加数
北海道札幌稲雲高等学校	8/3	北海道立図書館	カウンター研修・配架研修・資料の受入・整理研修	6
江別市立江陽中学校	10/25～10/28	"	"	5
札幌市立柏ヶ丘中学校	2/24	"	"	6

7 対外協力等

(1) 講師派遣

事業名	期日	場所(派遣数)
リカレント講座(司書)	9/5	釧路市(1名)
図書館政策セミナー	10/13	東京都(1名)
十勝管内図書館協議会研究集会	10/19	音更町(1名)
網走管内図書館協議会研究集会	11/17	網走市(1名)

(2) 後援・協力

事業名	期日	主催者
優良図書展示会2005	5/9~6/9	(株)トーハン北海道支店
デジタル・ライブラリアン講習会 北海道短期集中コース	9/4~9/6	デジタル・ライブラリアン講習会
図書館ブックフェア2005	9/15~9/16	(株)トーハン北海道支店
平成17年度網走管内公共図書館研修会	11/11~11/18	網走管内公共図書館協議会
平成17年度渡島・桧山管内図書館(室)職員等研修会	11/29	渡島管内図書館振興協議会・桧山管内図書館振興協議会

8 市町村立図書館等への支援

①市町村立図書館に対する協力貸出し 〈資料提供の効率化を図り、メールバッグによる託送を実施〉	道内173市町村 33,253冊
②市町村立図書館に対する参考業務 〈レファレンス情報の提供に努め、「北海道立図書館レファレンス通信Do-Re」を発行〉	道内127市町村 8,130件
③図書館未設置町村に対する支援:支援貸出し 〈運営相談や一日図書館フェスティバル等を実施〉	道内116市町村 57,735冊
④図書館職員の研修に関する援助 〈市町村立図書館職員レファレンス体験研修等実施、研修会へ職員派遣〉	
⑤資料の保存 〈保存図書館として、入手しづらい資料や道内図書館で除籍した資料を受入れ〉	

参考:道内市町村図書館設置状況(平成18年3月末現在) 一条例設置数

平成17年度中の図書館設置等の動き	18.3末状況	市町村数	設置数	設置率(%)
上富良野図書館…17.10.1 条例設置 (公民館から)	市	35市	35市 70館	100.0
	町村	145町村	64町村 72館	44.1
	計	180市町村	99市町村 141館	55.0

9 読み聞かせボランティア読書活動研修会

研修会開催状況	開催月日 開催地(参加人数)
道内4ヶ所で研修会実施	6/15余市町(77名) 7/6登別市(94名) 9/2留萌市(57名) 9/28置戸町(54名)
※昨年は10/8幕別町、10/26札幌市、11/25上磯町、12/3旭川市で開催	

10 ボランティアとの協働

ボランティア登録人数	活動内容
48	書庫等への配架、本の修理(ラベル貼付等)、郷土資料整理・リスト作成、資料展示

11 図書館情報システム運用の充実

運 用	摘 要
インターネット予約貸出しサービス試行	6/1～
北海道図書館ILLシステム試行	11/30～
北海道横断検索システム参加館	(49館→)52館

12 特別事業

(1) 子ども読書の日・こどもの読書週間事業～おもしろい本、どこにある！？～きて、みて、つくって読書週間～

行事名	期日	場所	参加数
子ども向け利用者講座 「キミも図書館の達人に！」	4/23・24	北海道立図書館	14
ブラックライトシアター 「月へのぼったうさぎ」	5/5	〃	15
図書館クラフト 「親子でチャレンジ☆世界にひとつ しかない思い出の絵本をつくってみよう」	5/5	〃	14
所蔵資料展示 「本で調べる。本で知る。」	4/19～7/17	〃	

(2) 文化の日・読書週間事業～『図書館発時間旅行 ～図書館と時代を振り返る80年～』

行事名	期日	場所	参加数
北海道立図書館創立80周年記念・ 所蔵資料展「図書館発時間旅行～ 図書館と時代を振り返る80年～」	11/7～11/9	道民ホール(北海道 庁1Fロビー)	1,329

13 職員の資質向上 … 各種研修会等への参加

研修会名	期日	場所	参加数
平成17年度図書館司書専門講座	6/13～6/24	東京都	1
平成17年度全道図書館新任職員 研修会	6/28～6/30	道立図書館	1
平成17年度全道図書館レファレン ス研修会	7/21～7/22	道立教育研究所	2
平成17年度全道図書館研究集会	9/8～9/9	札幌市	10
平成17年度北海道図書館大会	10/11～10/12	札幌市	5
平成17年度全国図書館大会(茨 城大会)	10/25～10/27	水戸市	2
平成17年度全国公共図書館総 合・経営部門研究集会	11/10～11/11	神戸市	1
平成17年度政策形成基礎講座	6/22～6/24	札幌市	1
平成17年度公共マーケティング	6/27～6/28	札幌市	1
平成17年度専門職員研修会	1/17～1/18	札幌市	6

■ 80周年記念事業

事業	期日	摘 要
開架書庫開放	9/1～	第2書庫3階部分開放(手にとり、見ることができる本が5万冊から15万冊へ拡大) オープン式典実施(教育委員長ほか)
所蔵資料展の開催(道民ホール)	11/7～11/9	テーマ:「図書館発時間旅行～図書館と時代を振り返る80年～」 オープン式典実施(教育長ほか) <場所:道庁ロビー>
感謝状・礼状の送呈	12/20、2/24	長期にわたる継続的な図書等寄贈の2社に感謝状、987団体等に礼状送呈
館報「北海道立図書館80周年記念号」刊行	3/30	内容:これ「道立図書館創設80周年を迎えて」、80周年関連事業報告、道立図書館のあゆみと道内図書館の動き等
(関連の取組…サービス向上) インターネット予約貸出しサービス	6/1～	試行:図書館(室)を受取館とする受取館方式(6月～)、自宅で受け取る自宅受取方式(7月～)

VI 利用状況

1 開館日数(17. 4. 1~18. 3. 31)

開館日	月末休館日	月曜日・祝日等・ 年末年始休館日	臨時休館日
279	12	68	6

2 平成17年度入館者数

(1) 平成17年度月別入館者数

4月	4,095
5月	4,634
6月	5,211
7月	5,751
8月	4,869
9月	4,366
10月	4,509
11月	4,360
12月	3,395
1月	3,704
2月	3,452
3月	3,011
計	51,357

(2) 年度別入館者数

17年度	51,357
16年度	54,751
15年度	48,776
14年度	51,207
13年度	44,077

(3) 視察・見学者

年度/区分	平成17年度	平成16年度	平成15年度	平成14年度	平成13年度
件数	6	8	8	5	11
人数	75	93	102	90	96

3 貸出し

(単位:冊)

年度/区分	平成17年度	平成16年度	平成15年度	平成14年度	平成13年度
協力貸出し	37,725	32,305	31,126	26,641	23,396
直接貸出し	78,999	61,721	56,330	51,033	38,216
支援貸出し	59,612	62,419	56,293	59,982	62,796
特別貸出し	107	101	424	128	262
計	176,443	156,546	144,173	137,784	124,670

(1) 協力貸出し

(単位:冊)

年度/区分	平成17年度	平成16年度	平成15年度	平成14年度	平成13年度
一般資料	34,523	29,246	27,864	23,680	20,928
北方資料	3,202	3,059	3,262	2,961	2,468
計	37,725	32,305	31,126	26,641	23,396

* 公共・大学・専門図書館への貸出し

(2) 直接貸出し

(単位:冊)

年度	平成17年度	平成16年度	平成15年度	平成14年度	平成13年度
／	78,999	61,721	56,330	51,033	38,216

(3) 支援貸出し

(単位:冊)

年度/区分		平成17年度	平成16年度	平成15年度	平成14年度	平成13年度
支援活動用 資料	移動図書館	一括貸出し	44,070	50,251	48,941	52,218
	用図書	事業貸出し	13,665	10,266	5,360	5,611
		貸出文庫資料	団体貸出し	1,877	1,902	1,992
	計		59,612	62,419	56,293	59,982

* 一括貸出し: 支援事業によるもので、移動図書館の巡回等により、一定期間公民館図書室等用として、主に図書館の設置されていない町村に対して行う貸出し

* 事業貸出し: 重点協力事業のうち、新刊書重点配本による貸出し及び図書館事業(読み聞かせ会等)への大型絵本・しかけ絵本等の貸出し

* 団体貸出し: 読書グループ等への図書館等を通じた貸出し

(4) 特別貸出し (単位:冊)

年度/区分	平成17年度	平成16年度	平成15年度	平成14年度	平成13年度
一般資料	13	35	91	0	125
北方資料	26	9	246	53	61
支援活動用資料	68	57	87	75	76
計	107	101	424	128	262

* 北海道立図書館利用規則による、館長が特に認めた機関等への貸出し

(5) 視聴覚資料貸出し (上段単位:件、下段単位:本、枚)

年度/区分	平成17年度	平成16年度	平成15年度	平成14年度	平成13年度
映画フィルム	0	0	0	1	1
	0	0	0	3	3
ビデオテープ・ 録音テープ	0	0	2	0	10
	288	0	9	0	22
レコード	0	0	0	0	0
	0	0	0	0	0
CD	0	0	1	0	2
	0	0	1	0	3
絵葉書	0	0	0	0	0
	0	0	0	0	0
要覧	0	0	1	1	0
	0	0	1	3	0

* 協力貸出しと直接貸出しとの合計の内数

(展示用貸出し)

(単位:冊)

貸出先名	テーマ	展示期間	貸出数
一 般 資 料			
北村	こども絵本まつり	4/19-4/28	100
浜頓別町	野菜づくりとガーデニング	4/26-5/24	35
滝上町	たきのうえ墨客展-縁の俳人・歌人たち	5/16-6/20	2
美瑛町	料理の本がいっぱい	5/17-6/17	203
富良野市	ダイアナ・ウィン・ジョーンズ展	6/7-6/27	16
浜頓別町	旅と行楽特集	6/14-7/14	31
比布町	江戸時代のヒーローたち	7/1-7/28	80
弟子屈町	芥川賞・直木賞展	7/1-7/31	4
八雲町	日本の鉄道物語～北海道新幹線着工記念	7/12-7/31	148
豊頃町	みんなの知ってる昔ばなし読みくらべ展	7/23-8/14	60
秩父別町	夏休み自由研究	7/28-8/30	200
士別市	戦後60年記念事業	8/3-8/16	55
忠類村	戦争と平和をテーマに	8/10-8/31	56
美瑛町	災害を考える	8/30-9/16	33
美瑛町	夜空を見上げて	8/30-9/16	13
長万部町	平成17年度図書館フェスティバル 懐かしのマンガ	9/13-9/18	54
忠類村	木をテーマにした「本」	9/6-10/24	77
浜頓別町	アンデルセン特集(生誕200年記念)	9/14-10/12	30
上富良野町	懐かしいまんがと触って楽しむ絵本	10/16-10/31	200
占冠村	昭和の懐かしい絵本	10/16	150
礼文町	愛ランドフェスティバル	10/1-10/10	60
士別市	懐かしの少年・少女まんが展	10/27-11/6	149
余市町	スポーツの秋～感動をふたたび熱く燃える高校野球	10/1-11/30	25
清水町	ちいさい本みつけた～豆本の世界展	10/1-10/30	18
鹿追町	ブルーナ展	10/1-11/30	17
今金町	懐かしい雑誌展	10/8	100
沼田町	なつかしのマンガとわたしたちの子どもの頃	10/14-11/3	130
上富良野町	なつかしのマンガとめずらしい絵本がたくさん	10/16-11/3	100
占冠村	昭和の懐かしい絵本たち	10/16-11/3	120
弟子屈町	温泉教授・松田忠徳氏作品展	10/18-11/18	9
名寄市	アンデルセン生誕200年展	10/18-11/6	33
浦幌町	昭和の絵本・コミック・雑誌展	10/14-10/31	108
新得町	昔なつかし時代劇展	10/18-10/30	117
新冠町	懐かしい少年漫画展	10/28-11/5	74
浜頓別町	子どもの人気シリーズ	10/21-11/15	40
伊達市	昭和の懐かしい絵本たち	10/28-11/3	120
本別町	なつかしのマンガ展	10/27-11/10	65
苫前町	絵本の世界へようこそ	11/3-11/6	8
鹿追町	昔なつかし時代劇展	11/1-11/13	117
清水町	昔なつかし時代劇展	11/14-11/28	117
西興部村	昭和なつかし展	11/7-11/25	100
黒松内町	60年前のできごと	11/20-11/25	120
真狩村	なつかしのマンガ展	11/11-11/18	150
浜頓別町	クリスマス特集	11/29-12/25	30
中頓別町	アンデルセンの絵本展	12/1-1/10	48
風連町	懐かしの時代劇	12/10-12/23	300
石狩市	堀純一さん著作コーナー	12/4	8
湧別町	大マンガ展	1/6-1/31	65
士別市	冬季オリンピックのヒーローたち	1/21-2/26	40
北村	むかしなつかし時代劇展	1/28-2/10	200
苫前町	YAMATO-戦争	1/31-2/5	99
忠類村	時代劇展	2/13-2/28	200
美瑛町	春を楽しむ	2/25-4/30	118
幕別町	時代劇展	3/1-3/31	200
北 方 資 料			
滝上町図書館	たきのうえ墨客展-縁の俳人・歌人たち	5/16-6/20	16
八雲町立図書館	日本の鉄道物語～北海道新幹線着工記念	7/12-7/31	13
美瑛町図書館	今、防災を考える	8/29-9/16	5
〃	夜空を見上げて	8/30-9/16	1
忠類村ふれあいセンター福寿図書室	「木」をテーマにした本	9/6-10/24	3
余市町図書館	スポーツの秋～感動をふたたび熱く燃える高校野球	10/1-11/30	8
美瑛町図書館	ちいさい秋みつけた～豆本の世界展	10/1-10/30	154
弟子屈町図書館	温泉教授・松田忠徳氏作品展	10/18-11/18	22
中頓別町青少年会館図書室	池谷陽子さん絵本講演会	11/10	4
小都市立図書館(福岡)	新・九州文学散歩 第7回 大分の文学展	11/26-12/27	1
石狩市民図書館	堀純一さん著作コーナー	12/4	3
士別市立図書館	冬季オリンピックのヒーローたち	1/21-2/26	14
湖南市立甲西図書館(滋賀)	札幌オリンピック冬季大会資料展	2/2-2/19	33
合計			5,029

(機関別貸出し)

(単位:冊)

機関	年度	平成17年度	平成16年度	平成15年度	平成14年度	平成13年度	
一般資料	公共図書館	館数	321	314	297	271	331
		冊数	34,143	27,330	26,823	23,345	20,417
	大学図書館	館数	11	18	18	15	15
		冊数	132	111	205	115	130
	専門図書館	館数	9	13	13	10	11
計	館数	248	345	328	296	357	
	冊数	34,523	28,319	27,864	23,680	20,928	
北方資料	公共図書館	館数	241	313	240	209	214
		冊数	3,038	2,805	3,043	2,860	2,328
	大学図書館	館数	13	20	13	20	17
		冊数	141	146	68	51	57
	専門図書館	館数	4	9	10	9	10
計	館数	23	108	151	50	83	
	冊数	258	342	263	238	241	
	冊数	3,202	3,059	3,262	2,961	2,468	
計	公共図書館	館数	562	627	537	490	545
		冊数	37,181	30,135	29,866	26,205	24,928
	大学図書館	館数	24	38	31	35	32
		冊数	273	257	273	166	187
	専門図書館	館数	13	22	23	19	21
計	館数	271	986	987	270	464	
	冊数	599	687	591	544	598	
	冊数	37,725	31,378	31,126	26,641	25,579	

※協力貸出しの内訳

(機関別の分類別貸出し)

(単位:冊)

区分	分類	0	1	2	3	4	5	6	7	8	9	J	逐次刊行物	その他AV	計	
年度	資料名	機関名	総記	哲学	歴史	社会科学	自然科学	技術	産業	芸術	言語	文学	児童			
平成17年度	一般資料	公共図書館	814	1,892	2,665	4,250	1,662	2,008	968	3,372	410	10,178	3,017	2,874	33	34,143
		大学図書館	6	2	17	51	0	13	0	5	1	33	2	2	0	132
		専門図書館	27	8	27	39	7	6	4	95	2	33	0	0	0	248
		計	847	1,902	2,709	4,340	1,669	2,027	972	3,472	413	10,244	3,019	2,876	33	34,523
	北方資料	公共図書館	237	22	563	525	118	108	291	218	2	523	145	286	0	3,038
大学図書館		7	0	54	49	4	10	9	1	0	2	0	5	0	141	
専門図書館		0	0	6	5	0	2	0	7	0	3	0	0	0	23	
計		244	22	623	579	122	120	300	226	2	528	145	291	0	3,202	
平成16年度	一般資料	公共図書館	694	1,500	2,301	3,618	1,460	1,431	742	2,572	332	7,560	1,915	2,267	1,865	28,257
		大学図書館	8	3	14	20	0	4	1	11	3	26	2	19	0	111
		専門図書館	10	48	114	156	105	39	39	156	9	108	24	70	0	878
		計	712	1,551	2,429	3,794	1,565	1,474	782	2,739	344	7,694	1,941	2,356	1,865	29,246
	北方資料	公共図書館	102	15	517	521	193	149	302	261	1	584	14	135	11	2,805
大学図書館		1	0	66	39	3	1	26	1	0	1	8	0	0	146	
専門図書館		4	2	8	22	4	5	4	6	2	11	1	33	6	108	
計		107	17	591	582	200	155	332	268	3	596	23	168	17	3,059	
平成15年度	一般資料	公共図書館	681	1,356	2,299	3,708	1,505	1,329	781	2,515	300	8,102	1,910	1,840	497	26,823
		大学図書館	2	3	21	84	8	8	9	12	2	18	21	17	0	205
		専門図書館	19	32	172	87	24	41	12	173	6	123	85	54	8	836
		計	702	1,391	2,492	3,879	1,537	1,378	802	2,700	308	8,243	2,016	1,911	505	27,864
	北方資料	公共図書館	89	15	556	528	183	136	292	272	0	666	0	292	14	3,043
大学図書館		2	1	22	16	3	2	12	1	1	2	0	6	0	68	
専門図書館		14	0	26	42	2	8	6	15	0	18	0	20	0	151	
計		105	16	604	586	188	146	310	288	1	686	0	318	14	3,262	
平成14年度	一般資料	公共図書館	605	1,290	1,940	3,299	1,206	1,191	772	2,045	338	6,890	1,673	1,608	488	23,345
		大学図書館	0	5	12	32	1	4	10	7	3	28	3	8	2	115
		専門図書館	10	1	23	47	5	17	23	26	3	38	12	15	0	220
		計	615	1,296	1,975	3,378	1,212	1,212	805	2,078	344	6,956	1,688	1,631	490	23,680
	北方資料	公共図書館	82	21	492	460	145	105	385	122	1	533	0	503	11	2,860
大学図書館		0	0	16	26	2	3	1	1	0	2	0	0	0	51	
専門図書館		3	1	20	4	7	2	8	1	0	3	0	1	0	50	
計		85	22	528	490	154	110	394	124	1	538	0	504	11	2,961	
平成13年度	一般資料	公共図書館	498	1,123	1,940	3,052	1,143	1,039	595	1,890	260	7,944	1,330	1,571	215	22,600
		大学図書館	0	0	14	48	4	2	4	12	0	19	9	16	2	130
		専門図書館	13	5	24	59	6	2	8	54	23	35	21	119	12	381
		計	511	1,128	1,978	3,159	1,153	1,043	607	1,956	283	7,998	1,360	1,706	229	23,111
	北方資料	公共図書館	68	17	473	461	121	118	267	118	4	499	0	165	17	2,328
大学図書館		0	0	6	17	0	12	13	1	0	3	0	5	0	57	
専門図書館		3	4	23	21	8	3	10	5	0	5	0	1	0	83	
計		71	21	502	499	129	133	290	124	4	507	0	171	17	2,468	

(市町村別貸出し)

(単位:冊)

市町村名	協力貸出し		支援貸出し		計
	一般資料	北方資料	移動図書館用	貸出文庫資料	
*札幌市	1742	131	0	0	1,873
*江別市	643	47	0	0	690
*千歳市	591	31	3	0	625
*恵庭市	253	21	0	0	274
*北広島市	881	75	0	0	956
*石狩市	1643	67	0	0	1,710
当別町	25	0	0	0	25
新篠津村	0	0	0	0	0
厚田村	0	0	0	0	0
浜益村	0	0	0	0	0
石狩管内計	5,778	372	3	0	6,153
*函館市	392	19	464	0	875
*松前町	4	0	0	0	4
*上磯町	51	8	278	100	437
*森町	6	1	313	177	497
*八雲町	317	10	94	0	421
*長万部町	63	0	456	70	589
福島町	74	2	687	0	763
知内町	1	0	537	93	631
木古内町	0	0	728	0	728
大野町	24	2	102	0	128
七飯町	3	0	616	0	619
鹿部町	0	0	200	0	200
渡島管内計	935	42	4,475	440	5,892
*江差町	632	25	0	0	657
*厚沢部町	159	125	409	0	693
*大成町	24	1	0	0	25
上ノ国町	114	9	448	0	571
乙部町	24	0	584	0	608
熊石町	0	0	0	0	0
奥尻町	2	1	500	0	503
瀬棚町	1	0	273	0	274
北檜山町	58	29	170	0	257
今金町	552	3	2,307	0	2,862
檜山管内計	1,566	193	4,691	0	6,450
*小樽市	506	42	0	0	548
*余市町	280	59	39	30	408
島牧村	0	0	135	0	135
寿都町	12	0	599	0	611
黒松内町	145	11	120	0	276
蘭越町	578	49	631	0	1,258
二七〇町	702	36	2,600	0	3,338
真狩村	666	0	2,305	0	2,971
留寿都村	0	0	0	0	0
喜茂別町	54	3	184	207	448
京極町	213	10	0	0	223
倶知安町	238	7	1,677	9	1,931
共和町	0	0	451	0	451
岩内町	172	7	600	0	779
泊村	0	0	250	0	250
神恵内村	0	0	155	0	155
積丹町	0	0	248	0	248
古平町	2	0	316	0	318
仁木町	0	0	636	116	752
赤井川村	0	0	324	0	324
後志管内計	3,568	224	11,270	362	15,424

市町村名	協力貸出し		支援貸出し		計
	一般資料	北方資料	移動図書館用	貸出文庫資料	
*夕張市	2	1	0	0	3
*岩見沢市	772	48	120	100	1,040
*美唄市	257	21	0	30	308
*芦別市	163	13	0	0	176
*赤平市	63	3	0	128	194
*三笠市	62	1	186	0	249
*滝川市	417	8	0	0	425
*砂川市	261	77	0	0	338
*歌志内市	28	2	0	0	30
*深川市	287	19	0	30	336
*栗沢町	255	22	0	0	277
*奈井江町	70	15	221	0	306
*由仁町	498	34	951	0	1,483
*長沼町	588	32	0	0	620
*栗山町	76	10	0	0	86
*新十津川町	402	37	92	0	531
*秩父別町	109	18	1,078	0	1,205
*北竜町	0	0	320	0	320
*沼田町	0	0	200	0	200
北村	181	0	1,152	0	1,333
南幌町	42	8	231	0	281
上砂川町	15	1	0	0	16
*月形町	38	4	438	0	480
浦臼町	0	0	507	0	507
妹背牛町	0	0	410	0	410
雨竜町	0	0	0	0	0
幌加内町	13	0	306	0	319
空知管内計	4,599	374	6,212	288	11,473
*旭川市	841	39	0	0	880
*士別市	266	22	0	18	306
*名寄市	268	20	1	0	289
*富良野市	459	20	5	0	484
東神楽町	161	20	0	0	181
*当麻町	7	2	0	0	9
*美瑛町	679	20	648	0	1,347
*和寒町	40	3	0	0	43
*比布町	107	2	0	0	109
鷹栖町	0	0	102	0	102
愛別町	21	2	615	0	638
上川町	260	13	577	0	850
東川町	2	0	60	0	62
*上富良野町	176	17	356	0	549
中富良野町	0	0	400	0	400
南富良野町	1	0	219	0	220
占冠村	130	2	842	0	974
剣淵町	27	0	900	0	927
朝日町	0	0	0	9	9
風連町	360	7	1,445	0	1,812
下川町	101	11	427	0	539
美深町	14	0	0	0	14
音威子府村	34	2	400	0	436
中川町	6	1	618	0	625
上川管内計	3,960	203	7,615	27	11,805
*留萌市	406	37	0	0	443
増毛町	28	15	258	0	301
小平町	53	23	341	0	417
苫前町	207	16	601	0	824
羽幌町	87	4	188	0	279
初山別村	0	0	414	0	414

市町村名	協力貸出し		支援貸出し		計
	一般資料	北方資料	移動図書館用	貸出文庫資料	
遠別町	31	3	336	0	370
天塩町	1	0	406	0	407
幌延町	0	0	572	0	572
留萌管内計	813	98	3,116	0	4,027
*稚内市	209	18	0	0	227
*浜頓別町	372	3	743	0	1,118
*枝幸町	38	7	120	0	165
猿払村	3	1	222	0	226
中頓別町	473	29	1,008	0	1,510
歌登町	34	2	453	0	489
豊富町	61	0	295	0	356
礼文町	60	0	424	0	484
利尻町	0	0	0	0	0
利尻富士町	0	0	801	0	801
宗谷管内計	1,250	60	4,066	0	5,376
*北見市	409	22	0	0	431
*網走市	257	31	0	0	288
*紋別市	154	7	0	120	281
*東藻琴村	8	1	0	0	9
*女満別町	21	0	0	0	21
*美幌町	22	2	0	0	24
*斜里町	21	2	0	0	23
*清里町	6	0	0	0	6
*小清水町	10	0	0	0	10
*端野町	9	0	0	0	9
*訓子府町	56	6	0	0	62
置戸町	83	10	0	0	93
*留辺蘂町	30	1	0	0	31
*佐呂間町	6	1	0	0	7
*生田原町	0	0	0	0	0
*遠軽町	38	2	0	270	310
*上湧別町	3	0	0	0	3
*湧別町	87	0	0	0	87
*滝上町	61	16	0	0	77
*興部町	65	0	0	0	65
*雄武町	325	20	1,212	0	1,557
津別町	0	0	0	0	0
常呂町	49	2	0	0	51
丸瀬布町	0	0	32	0	32
白滝村	0	0	0	0	0
西興部村	115	0	805	0	920
網走管内計	1,835	123	2,049	390	4,397
*室蘭市	187	12	0	0	199
*苫小牧市	274	179	0	171	624
*登別市	1,383	158	1	0	1,542
*伊達市	452	26	622	0	1,100
*白老町	635	72	92	29	828
*穂別町	143	23	898	0	1,064
豊浦町	9	2	301	0	312
虻田町	7	0	305	0	312
洞爺村	7	0	172	0	179
大滝村	0	0	200	0	200
壮瞥町	0	0	266	0	266
早来町	24	0	513	0	537
追分町	14	0	431	0	445
厚真町	16	9	1,698	0	1,723
鶴川町	538	81	873	0	1,492
胆振管内計	3,689	562	6,372	200	10,823
*日高町	142	10	529	21	702

市町村名	協力貸出し		支援貸出し		計
	一般資料	北方資料	移動図書館用	貸出文庫資料	
*門別町	112	6	0	0	118
*静内町	181	9	0	0	190
*浦河町	99	3	35	0	137
*様似町	54	4	0	0	58
*平取町	45	8	0	0	53
新冠町	137	23	638	0	798
三石町	0	0	0	0	0
えりも町	107	5	553	0	665
日高管内計	877	68	1,755	21	2,721
*帯広市	253	22	0	0	275
*音更町	323	27	0	0	350
*土幌町	61	13	0	0	74
*上土幌町	46	5	0	0	51
*鹿追町	260	7	0	0	267
*新得町	358	17	0	0	375
*清水町	221	161	114	118	614
*芽室町	155	31	0	0	186
*大樹町	56	0	0	0	56
*広尾町	16	0	0	0	16
*幕別町	428	57	431	1	917
*池田町	233	11	0	0	244
*本別町	89	1	65	0	155
*浦幌町	158	13	80	0	251
*豊頃町	119	0	1	0	120
中札内村	9	0	0	0	9
更別村	15	1	492	0	508
忠類村	355	9	1,929	0	2,293
足寄町	2	0	0	0	2
陸別町	0	0	144	0	144
十勝管内計	3,157	375	3,256	119	6,907
*釧路市	143	13	0	10	166
*厚岸町	39	2	0	0	41
*標茶町	48	4	506	0	558
*弟子屈町	290	49	440	0	779
*音別町	24	2	302	0	328
釧路町	0	0	0	0	0
浜中町	0	0	338	0	338
阿寒町	40	8	879	0	927
鶴居村	8	4	0	0	12
白糠町	61	2	390	0	453
釧路管内計	653	84	2,855	10	3,602
*根室市	111	13	0	0	124
*別海町	173	10	0	20	203
*中標津町	225	13	0	0	238
*標津町	59	32	0	0	91
羅臼町	5	1	0	0	6
根室管内計	573	69	0	20	662
市町村計	33,253	2,847	57,735	1,877	95,712
道外	890	191	0	0	1,081
合計	34,143	3,038	57,735	1,877	96,793

*印は平成18年3月31日現在条例設置による図書館

4 借受け

(単位:冊)

年度/区分	平成17年度	平成16年度	平成15年度	平成14年度	平成13年度
一般資料	41	55	34	43	41
北方資料	1	0	3	8	10
計	42	55	37	51	51

5 参考業務

(単位:件)

一般資料	年度/区分		平成17年度	平成16年度	平成15年度	平成14年度	平成13年度
	所蔵調査	カウンター	1,528	1,211	1,112	792	1,383
	電話・文書等	7,122	8,721	11,213	12,899	13,850	
	計	8,650	9,932	12,325	13,691	15,233	
文献・事項調査	カウンター	2,745	2,251	2,096	884	1,411	
	電話・文書等	4,312	5,515	8,597	8,510	9,204	
	計	7,057	7,766	10,693	9,394	10,615	
計	カウンター	4,273	3,462	3,208	1,676	2,794	
	電話・文書等	11,434	14,236	19,810	21,409	23,054	
	計	15,707	17,698	23,018	23,085	25,848	
北方資料	所蔵調査	カウンター	421	445	507	313	113
	電話・文書等	554	459	900	817	949	
	計	975	904	1,407	1,130	1,062	
	文献・事項調査	カウンター	552	409	435	250	242
	電話・文書等	966	1,096	864	770	912	
	計	1,518	1,505	1,299	1,020	1,154	
	計	カウンター	973	854	942	563	355
	電話・文書等	1,520	1,555	1,764	1,587	1,861	
	計	2,493	2,409	2,706	2,150	2,216	
計	所蔵調査	カウンター	1,949	1,656	1,619	1,105	1,496
	電話・文書等	7,676	9,180	12,113	13,716	14,799	
	計	9,625	10,836	13,732	14,821	16,295	
	文献・事項調査	カウンター	3,297	2,660	2,531	1,134	1,653
	電話・文書等	5,278	6,611	9,461	9,280	10,116	
	計	8,575	9,271	11,992	10,414	11,769	
	計	カウンター	5,246	4,316	4,150	2,239	3,149
	電話・文書等	12,954	15,791	21,574	22,996	24,915	
	計	18,200	20,107	25,724	25,235	28,064	

・「文書」にはファクシミリを含む。

(機関別)

(単位:件)

機関	年度/区分	平成17年度	平成16年度	平成15年度	平成14年度	平成13年度
一般資料	公共図書館	7,770	11,350	17,480	18,368	19,078
	大学図書館	39	33	85	185	607
	専門図書館	26	53	48	126	179
	官公庁	30	27	40	285	91
	個人	7,842	6,235	5,365	4,121	5,893
	計	15,707	17,698	23,018	23,085	25,848
北方資料	公共図書館	388	534	780	629	759
	大学図書館	25	31	28	89	87
	専門図書館	13	20	115	89	108
	官公庁	17	34	58	41	53
	個人	2,050	1,790	1,725	1,302	1,209
	計	2,493	2,409	2,706	2,150	2,216
計	公共図書館	8,158	11,884	18,260	18,997	19,837
	大学図書館	64	64	113	274	694
	専門図書館	39	73	163	215	287
	官公庁	47	61	98	326	144
	個人	9,892	8,025	7,090	5,423	7,102
	計	18,200	20,107	25,724	25,235	28,064

・「大学図書館」には学校図書館を含む。

・「個人」にはカウンター件数を含む。

Ⅶ 資料構成

1 資料構成

(1) 図書

(単位:資料は冊数、構成比率は%)

区分 分類	一般資料		北方資料		支援活動用資料				計	
	冊数	構成比率	冊数	構成比率	移動図書館用図書	構成比率	貸出文庫資料	構成比率	冊数	構成比率
0 総記	27,990	4.9	17,765	9.3	989	1.7	40	0.5	46,784	5.7
1 哲学	25,075	4.4	818	0.4	1,417	2.4	150	1.8	27,460	3.3
2 歴史	49,073	8.7	21,603	11.3	1,860	3.2	160	1.9	72,696	8.8
3 社会科学	136,828	24.1	67,255	35.2	4,048	7.0	169	2.0	208,300	25.3
4 自然科学	33,134	5.8	9,313	4.9	2,879	5.0	41	0.5	45,367	5.5
5 技術	45,205	8.0	13,822	7.2	4,138	7.1	30	0.4	63,195	7.7
6 産業	36,689	6.5	36,926	19.3	1,319	2.3	0	0.0	74,934	9.1
7 芸術	41,940	7.4	7,632	4.0	3,148	5.4	30	0.4	52,750	6.4
8 言語	11,871	2.1	243	0.1	682	1.2	10	0.1	12,806	1.6
9 文学	112,536	19.9	13,690	7.2	20,215	34.9	7,188	86.7	153,629	18.6
J 児童	37,650	6.6	1,891	1.0	17,215	29.7	473	5.7	57,229	6.9
復刻	8,771	1.5	159	0.1	0	0.0	0	0.0	8,930	1.1
計	566,762	100.0	191,117	100.0	57,910	100.0	8,291	100.0	824,080	100.0

* 一般資料:協力貸出し・直接貸出し、閲覧に利用される資料のうち、北方資料以外の資料を指す。

* 北方資料:協力貸出し・直接貸出し、閲覧に利用される資料のうち、北海道及び旧樺太・千島等北方地域について資料を指す。

* 支援活動用資料:

① 移動図書館用図書は、図書館未設置町村に対し行う支援事業用及び重点協力事業用の資料を指す。
従前のBM資料である。

② 貸出文庫資料は、読書会用に市町村図書館等を通じて10冊1セットを基準として貸し出す資料を指す。
従前の読書普及資料である。

(2) 逐次刊行物

(単位:タイトル)

区分	新聞	雑誌	法規等	市町村広報	計
一般資料	115	15,762	6	0	15,883
北方資料	881	10,859	3	194	11,937
計	996	26,621	9	194	27,820

(3) マイクロフィルム

(単位:巻)

区分	内容	収録期日	計
一般資料	毎日新聞	明治5.2～昭和41	734
	官報	明治16.7～大正15	330
	農林省統計表	明治17～昭和43	48
	北海道新聞	明治20.2～昭和44.1、平成元	668
	北海道新聞(札幌本社地方版)	昭和26～昭和42、平成元、11.1～17.6	238
	北海道新聞(旭川支社地方版)	昭和26～昭和40、平成元、11.1～17.6	152
	北海道新聞(釧路支社地方版)	昭和26～昭和40、平成元、11.1～17.6	89
	北海道新聞(函館支社地方版)	昭和26～昭和40、平成元、11.1～17.6	75
	北海道新聞(帯広支社地方版)	平成13.1～15.6	9
	北海道新聞(道内地方版)	昭和43.1～昭和50.5	178
	北海道タイムス	昭和24.10～昭和40.12	170
	帝国議会衆議院委員会議録	昭和元～昭和22	47
	帝国議会貴族院委員会議速記録	昭和2～昭和22	23
	衆議院委員会議録	昭和22～昭和63	334
	参議院委員会議録	昭和22～平成元	238
	法規分類大全	明治21～27	30
	北方資料	諸機関・個人所蔵の北方資料	江戸中期以降～現在
函館新聞(北溟社)		明治11.1～明治24.12、36.9～38.8	38
小樽新聞		明治28.5～昭和17.10	337
函館毎日新聞		明治32.7～昭和12.9	169
釧路毎日新聞		明治35.7～昭和17.10	39
樺太日日新聞		明治43.5～昭和17.1	163
函館新聞(函館新聞社)		明治45.7～昭和16.11	170
旭川新聞		大正9.7～昭和14.8	51
根室新聞		昭和23.11～昭和49.12	56
函館日日新聞		大正7.4～昭和16.12	93
留萌新聞		昭和26.8～昭和59.12	90
名寄新聞		昭和22.8～昭和59.6	66
北海日日新聞等		大正10.2～昭和31.6	199
夕刊函館タイムス等		昭和14.7～昭和16.12	61
毎日新聞地方版(北海道)		昭和2～昭和28	28
朝日新聞地方版(北海道)		昭和28～昭和44	32
読売新聞地方版(北海道)		昭和9～昭和12、16、29～32	9
プランゲ文庫(新聞)	昭和20年代	599	
計		7,009	

(4) 視聴覚資料

(単位:本、枚)

区分	一般資料	北方資料	計
映画フィルム	0	330	330
ビデオテープ	429	639	1,068
スライド	0	13,639	13,639
録音資料	28	1,403	1,431
レコード	1	1,131	1,132
CD	161	132	293
LD・DVD	10	59	69
CD-ROM	41	299	340
計	670	17,632	18,302

* 北方資料に係る映像資料に重点を置いて収集している。

2 資料の収集

(1) 図書

(単位:冊)

年度	平成17年度	平成16年度	平成15年度	平成14年度	平成13年度
購入	15,839	13,754	14,442	14,629	12,295
寄贈	12,237	13,614	13,965	33,627	13,495
管理換	0	0	0	0	0
移動(供用換)	0	0	0	2,478	848
自館作成	39	38	312	33	75
その他	177	52	15	0	16,085
計	28,292	27,458	28,734	50,767	42,798

・一般資料

(単位:冊)

年度	平成17年度	平成16年度	平成15年度	平成14年度	平成13年度
購入	11,177	9,512	10,156	10,708	8,472
寄贈	5,543	5,879	8,928	27,071	5,172
管理換	0	0	0	0	0
移動(供用換)	0	0	0	2,407	847
自館作成	0	0	0	0	0
その他	78	52	0	0	14,526
計	16,798	15,443	19,084	40,186	29,017

・北方資料

(単位:冊)

年度	平成17年度	平成16年度	平成15年度	平成14年度	平成13年度
購入	1,168	846	1,015	945	900
寄贈	6,046	7,240	4,404	6,120	8,102
管理換	0	0	0	0	0
移動(供用換)	0	0	0	71	1
自館作成	39	38	312	33	75
その他	99	0	15	0	1,559
計	7,352	8,124	5,746	7,169	10,637

・支援活動用資料(移動図書館用資料)

(単位:冊)

年度	平成17年度	平成16年度	平成15年度	平成14年度	平成13年度
購入	3,464	3,376	3,231	2,898	2,873
寄贈	648	495	633	426	221
計	4,112	3,871	3,864	3,324	3,094

・支援活動用資料(貸出文庫資料)

(単位:冊)

年度	平成17年度	平成16年度	平成15年度	平成14年度	平成13年度
購入	30	20	40	78	50
寄贈	0	0	0	10	0
計	30	20	40	88	50

(分類別受入冊数)

(単位:冊)

分類	0	1	2	3	4	5	6	7	8	9	J	復刻	計
区分	総記	哲学	歴史	社会科学	自然科学	技術	産業	芸術	言語	文学	児童		
一般資料	652	730	1,372	3,712	1,072	1,738	986	1,444	343	3,895	810	44	16,798
北方資料	188	31	809	2,714	367	628	1,535	374	20	555	131	0	7,352
支援活動用資料 (移動図書館用)	53	108	144	208	164	290	74	266	37	1,011	1,757	0	4,112
支援活動用資料 (貸出文庫資料)	0	0	0	0	0	0	0	0	0	30	0	0	30
計	893	869	2,325	6,634	1,603	2,656	2,595	2,084	400	5,491	2,698	44	28,292

(2) 逐次刊行物 (単位:タイトル)

区分	年度	平成17年度	平成16年度	平成15年度	平成14年度	平成13年度
新聞	購入	22	21	20	21	19
	寄贈	266	260	267	253	253
	小計	288	281	287	274	272
雑誌	購入	209	222	227	228	224
	寄贈	2,572	7,740	13,423	4,239	4,616
	小計	2,781	7,962	13,650	4,467	4,840
法規 (追録) 官報	購入	9	9	8	8	7
	寄贈	0	0	0	0	0
	小計	9	9	8	8	7
市町村広報	購入	0	0	0	0	0
	寄贈	194	208	212	218	218
	小計	194	208	212	218	218
計	購入	240	252	255	257	250
	寄贈	3,032	8,208	13,902	4,710	5,087
	小計	3,272	8,460	14,157	4,967	5,337

・一般資料 (単位:タイトル)

区分	年度	平成17年度	平成16年度	平成15年度	平成14年度	平成13年度
新聞	購入	8	8	8	8	8
	寄贈	46	42	48	43	43
	小計	54	50	56	51	51
雑誌	購入	169	175	175	176	180
	寄贈	1,203	6,616	5,586	2,803	3,081
	小計	1,372	6,791	5,761	2,979	3,261
法規 (追録) 官報	購入	6	6	5	5	5
	寄贈	0	0	0	0	0
	小計	6	6	5	5	5
計	購入	183	189	188	189	193
	寄贈	1,249	6,658	5,634	2,846	3,124
	小計	1,432	6,847	5,822	3,035	3,317

・北方資料 (単位:タイトル)

区分	年度	平成17年度	平成16年度	平成15年度	平成14年度	平成13年度
新聞	購入	14	13	12	13	11
	寄贈	220	218	219	210	210
	小計	234	231	231	223	221
雑誌	購入	40	47	52	52	44
	寄贈	1,369	1,124	7,837	1,436	1,535
	小計	1,409	1,171	7,889	1,488	1,579
法規 (追録) 官報	購入	3	3	3	3	2
	寄贈	0	0	0	0	0
	小計	3	3	3	3	2
市町村広報	購入	0	0	0	0	0
	寄贈	194	208	212	218	218
	小計	194	208	212	218	218
計	購入	57	63	67	68	57
	寄贈	1,783	1,550	8,268	1,864	1,963
	小計	1,840	1,613	8,335	1,932	2,020

(3) マイクロフィルム (単位:巻)

区分	内容	計
購入	一般資料 北海道新聞地方版	26
購入	北方資料 プランゲ文庫(新聞)	179
計		205

Ⅷ 移動図書館

1 支援事業

(1) 巡回状況

年度	平成17年度	平成16年度	平成15年度	平成14年度	平成13年度
利用市町村数	140	145	151	152	153
地区協力センター数	16	16	16	16	18
巡回日数	35	47	46	48	51
走行距離数(km)	7,128	8,509	8,527	7,503	8,466

(2) 協力市町村一覧

(ア) 巡回方式による協力市町村

春期 4行程130町村

秋期 4行程121町村

地域	地区協力センター(開催町村)	参加市町村	春期	秋期
渡島	(春)函館地区協力センター (秋)上磯地区協力センター	函館市、福島町、知内町、木古内町、上磯町、大野町、七飯町、鹿部町、砂原町、森町、長万部町、八雲町、	6/8	10/21
檜山	江差地区協力センター	上ノ国町、厚沢部町、乙部町、熊石町、大成町、瀬棚町、北檜山町、今金町、江差町、奥尻町	6/7	11/9
後志	仁木地区協力センター	島牧村、寿都町、蘭越町、二セコ町、真狩村、喜茂別町、倶知安町、岩内町、黒松内町、留寿都	6/9	11/11
	黒松内地区協力センター	共和町、泊村、神恵内村、積丹町、古平町、仁木町、赤井川村、余市町	6/8	11/10
空知	(春)北竜地区協力センター (秋)沼田地区協力センター	妹背牛町、秩父別町、雨竜町、北竜町、沼田町、幌加内町、新十津川町	5/27	10/21
上川・網走	(春)愛別地区協力センター (秋)比布地区協力センター	鷹栖町、比布町、愛別町、上川町、当麻町、東川町、東神楽町、滝上町	5/13	10/7
	下川地区協力センター	剣淵町、風連町、下川町、音威子府村、中川町、和寒町、美深町、滝上町、雄武町、士別市、名寄市、西興部村	5/25	10/17
	(春)美瑛地区協力センター (秋)占冠地区協力センター	上富良野町、中富良野町、南富良野町、占冠村、美瑛町	5/12	10/6
留萌	(春)羽幌地区協力センター (秋)苫前地区協力センター	増毛町、小平町、苫前町、羽幌町、初山別村、遠別町、天塩町、幌延町、留萌市	5/26	10/20
宗谷	中頓別地区協力センター	猿払村、浜頓別町、中頓別町、豊富町、歌登町、枝幸町	5/24	10/18
胆振	虻田地区協力センター	豊浦町、虻田町、洞爺村、壮瞥町、伊達市、大滝村	6/22	10/7
	(春)厚真地区協力センター (秋)早来地区協力センター	早来町、追分町、厚真町、鶴川町、穂別町	6/23	10/18
日高	(春)新冠地区協力センター	日高町、新冠町、えりも町、平取町、門別町、静内町、三石町、浦河町、様似町	6/24	10/17
十勝	(春)音更地区協力センター (秋)幕別地区協力センター	帯広市、更別村、忠類村、広尾町、音更町、上士幌町、新得町、豊頃町、芽室町、士幌町、陸別町、浦幌町、幕別町、清水町、鹿追町、中札内村、足寄町	5/11	10/5
釧路・根室	標茶地区協力センター	浜中町、標茶町、阿寒町、白糠町、音別町、弟子屈町、標津町、中標津町、鶴居村	5/10	10/4

(イ) 来館方式による協力市町村

地域	対象市町村	備考
石狩	浜益村、当別町、新篠津村、厚田村	春期 6/14
空知	北村、南幌町、由仁町、月形町、浦臼町	秋期 10/2

(ウ) 託送方式による協力市町村

地域	対象市町村
宗谷	礼文町、利尻富士町
網走	雄武町
日高	日高町、えりも町
釧路	阿寒町

2 重点協力事業

(1) 新刊書重点貸出しの実施

対象町村	実施内容
今金町、真狩村	図書館づくり及び公民館図書室の活性化を図るため、1町村1回当たり毎月100冊の新刊書の貸出を実施する。

(2) 運営相談の実施

管内	対象町村	実施内容
渡島	八雲町	図書館のレイアウトやサインの見直し、除籍・除架、貸出方法、配架方法、PRの方法等、図書館づくりについてのアドバイスや、子ども読書の推進について、運営相談を実施する。
檜山	今金町、乙部町	
後志	蘭越町、真狩村、喜茂別町、留寿都村、黒松内町	
空知	滝川市	
上川	美瑛町、上富良野町、愛別町、東川町	
宗谷	中頓別町	
胆振	鶴川町、虻田町	
十勝	忠類村、音更町	
釧路	弟子屈町	

(3) 青空図書館、公民館事業への協力

対象市町村	実施時期	事業内容	参加数
伊達市	8/4～8/5	一日図書館フェスティバル	900

(4) 学校巡回訪問・住民への直接貸出し

対象市町村	実施時期	事業内容	参加者数
忠類村	7/6～7/7	町内の小中学校及び保育園をあげほの号が巡回し、児童への貸出し及	200
幕別町	7/6～7/7	びしかけ絵本等の展示を行う。	49
真狩村	7/20		434
二セコ町	7/21		646
厚真町	9/26～9/27		274

(5) 資料展示会共同開催

対象市町村	実施時期	展示テーマ	事業内容	貸出冊数
北村	4/19～4/28	こども絵本まつり	道立図書館の資料を中心	100
美瑛町	5/17～6/17	料理の本ほか	に資料展示	203
浜頓別町	6/14～6/27	旅と行楽	会を開催し、	31
秩父別町	7/28～8/30	夏休み自由研究展示	利用の促進を	200
浜頓別町	9/14～10/12	アンデルセン生誕	図るとともに、	50
北村	2/15～3/1	なつかしのマンガ展	展示会開催	100
今金町	10/8	懐かしの雑誌展	の要領について助言する。	100
礼文町	10/1～10/10	それは鳥獣戯画から始まった		60
沼田町	10/14～10/31	みんな時代劇が大好き！マンガが大好きだっ		200
浦幌町	10/14～10/31	昭和の絵本・コミック・雑誌展		80
上富良野町	10/16～10/31	懐かしいマンガと触って楽しむ絵本展		200
占冠村	10/16	昭和の懐かしい絵本		200
新冠町	10/25～11/10	なつかしの少年マンガ展		50
伊達市	10/28～11/13	昭和の懐かしい絵本		150
本別町	10/27～11/10	なつかしのマンガ展		65
西興部村	11/7～11/25	昭和のできごと展		100
真狩村	11/11～11/18	なつかしのまんが展		150
黒松内町	11/10～11/25	60年前のできごと		120
中頓別町	12/1～12/27	アンデルセンの絵本展		48
風連町	12/10～12/23	なつかしの時代展		300
北村	1/28～2/10	むかしなつかし時代劇展		220
清水町	11/14～11/28	昔懐かし時代劇展		114
忠類村	2/13～2/28	時代劇展		200
幕別町	3/1～3/31	時代劇展		200

IX 刊行物

1 北海道立図書館報

No.	発行月日	判型	頁数	主な内容
180	4/30	A4	7	道内図書館等紹介 京極町生涯学習センター湧学館 北海道立図書館利用講座 平成16年度優良読書グループ全国表彰・北海道表彰受賞グループ 読み聞かせボランティア読書活動研修会 第46回北海道図書館大会 平成16年度北日本図書館連盟総合・経営部門研究協議会兼全道図書館研究集会 平成16年度全道図書館長会議
181	3/31	A4	21	「これ」道立図書館創設80周年を迎えて 道立図書館長 中村 照男 80周年関連事業報告 ・インターネット予約貸出し ・開架書庫開放 ・所蔵資料展の開催 ・感謝状・礼状の贈呈 道立図書館のあゆみと道内図書館の動き 道立図書館発行物一覧 館報連載『レファレンスあれこれ』『所蔵資料紹介』総目次 平成18年度事業計画 図書館掲示板

2 平成17年度北海道立図書館要覧

判型	頁数	主な内容
A4	8	図書館の概要 [館記・沿革、運営の基本方針、機構、業務内容、資料構成、利用状況、事業、施設の概要]

3 業務実績報告書—平成16年度—

判型	頁数	主な内容
A4	24	館業務の実績 [運営の重点、事業計画の概要、協議会、事業、利用状況、資料構成、移動図書館、刊行物]

4 目録「北の資料」

号	発行月日	判型	頁数	主な内容
第116号	12/20	A4	75	プランク文庫新聞目録(北海道関係分)

5 レファレンス広報誌「北海道立図書館レファレンス通信 Do-Re」

号	発行月日	判型	頁数	主な内容
No.19(通巻23)	6/23	A4	14	[特集]相互貸借とリクエスト・サービスを考える
No.20(通巻24)	10/7	A4	16	[特集]平成17年度全道図書館レファレンス研修会
No.21(通巻25)	11/11	A4	9	道内図書館れふあれんず・サービス最前線 ほか
No.22(通巻26)	12/27	A4	12	[寄稿]レファレンス・サービスという言葉の思い出 ほか
No.23(通巻27)	3/9	A4	12	[特別寄稿]コピー・レファレンスの悪夢 ほか

6 支援活動機関誌「あけぼの号つうしん」

号	発行月日	頁数	主な内容
No.19	5/10	15	特集:春期巡回特集号
No.20	10/14	15	特集:秋期巡回特集号
No.21	2/10	19	特集:図書館の動き
No.22	3/14	13	特集:市町村支援事業

7 移動図書館研究協議会資料

	資料名	判型	頁数	資料内容
春期	まち全体で子どもの読書を考える	A4	11	子どもの読書活動推進計画の策定方法等地域における子どもの読書活動を紹介
	子どもと本をつなげよう	A4	9	子どもの読書に関するブックリスト
	おしらせ掲示板	A4	4	より身近な情報提供を目指して、「わかりやすい業務PR」を提示
	あけぼの号つうしんNo.19	A4	15	特集:春期巡回特集号
秋期	おしらせ掲示板	A4	4	より身近な情報提供を目指して、「わかりやすい業務PR」を提示
	あけぼの号つうしんNo.20	A4	15	特集:市町村支援事業

業務実績報告書 平成17年度

発行年月 平成18年6月
編集・発行 北海道立図書館
〒069-0834 江別市文京台東町41番地
TEL 011-386-8521
FAX 011-386-6906
E-mail toshokan.gyomu1@pref.hokkaido.lg.jp
<http://www.library.pref.hokkaido.jp>