

業務実績報告書

平成20年度

北海道立図書館

目 次

| | |
|--|-------|
| 北海道立図書館運営の基本方針 | 1 |
| I 運営の重点 | 1 |
| II 事業計画の概要 | 1 |
| III 機構 | 2 |
| IV 北海道立図書館協議会 | 3 |
| 1 委員 | 3 |
| 2 開催状況 | 3 |
| V 事業 | 4～9 |
| 1 事業別予算状況 | 4 |
| 2 資料展示 | 4 |
| 3 展示目録 | 5 |
| 4 製本 | 6 |
| 5 図書館振興事業 | 7 |
| (1) 第59回北日本図書館大会北海道大会・第50回北海道図書館大会 | 7 |
| 6 研究・研修事業 | 7 |
| (1) 平成20年度全道図書館新任職員研修会 | 7 |
| (2) 平成20図書館地区別(北日本)研修 | 7 |
| (3) 平成20年度全道図書館職員研究集会 | 7 |
| (4) 新任実務研修 | 7 |
| (5) 市町村図書館職員レファレンス体験研修 | 7 |
| (6) 図書館利用講座等 | 7 |
| (7) 北海道医療大学総合図書館共催事業 | 7 |
| (8) 実習 | 7 |
| (9) 体験学習 | 8 |
| 7 対外協力等 | 8 |
| (1) 講師派遣 | 8 |
| (2) 後援・協力 | 8 |
| 8 市町村立図書館等への支援 | 8 |
| 9 ボランティアとの協働 | 8 |
| 10 図書館情報システム運用の推進 | 9 |
| 11 特別事業 | 9 |
| (1) 子ども読書の日・こどもの読書週間事業 | 9 |
| (2) 文字・活字文化の日、北海道教育の日関連事業 | 9 |
| (3) 道政広報コーナー特設展示 | 9 |
| 12 職員の資質向上 | 9 |
| VI 利用状況 | 10～18 |
| 1 開館日数 | 10 |
| 2 平成20年度入館者数等 | 10 |
| 3 貸出し | 10 |
| (1) 協力貸出し | 11 |
| (2) 直接貸出し | 11 |
| (3) 支援貸出し | 11 |
| (4) 特別貸出し | 11 |
| (5) 視聴覚資料貸出し | 11 |
| (機関別貸出し) | 12 |
| (機関別の分類別貸出し) | 12 |
| (市町村別貸出し) | 13 |
| (展示貸出し) | 17 |

| | |
|------------------------------------|-------|
| 4 借受け | 18 |
| 5 レファレンスサービス (機関別) | 18 |
| | |
| VII 資料構成 | 19～23 |
| 1 資料構成 | 19 |
| (1) 図書 | 19 |
| (2) 逐次刊行物 | 19 |
| (3) マイクロフィルム | 20 |
| (4) 視聴覚資料 | 20 |
| 2 資料の収集 | 21 |
| (1) 図書 | 21 |
| (分類別受入冊数) | 21 |
| (2) 逐次刊行物 | 22 |
| (3) マイクロフィルム・視聴覚資料 | 22 |
| (4) 購入リクエスト受付状況 | 23 |
| | |
| VIII 市町村支援事業 | 24～25 |
| 1 大量一括貸出し | 24 |
| 2 新刊書重点貸出し | 24 |
| 3 運営相談 | 24 |
| 4 一日図書館フェスティバル | 24 |
| 5 学校読書活動支援 | 24 |
| 6 図書館事業サポート貸出し | 25 |
| 7 研究協議会 | 25 |
| 8 資料展示会支援貸出し | 25 |
| 9 夕張支援(学校支援) | 25 |
| | |
| IX 刊行物 | 26～27 |
| 1 平成20年度北海道立図書館要覧 | 26 |
| 2 北海道立図書館報 | 26 |
| 3 業務実績報告書 ー平成19年度ー | 26 |
| 4 目録「北の資料」 | 26 |
| 5 文献目録「北海道地方新聞所在目録 改訂第2版」 | 27 |
| 6 レファレンス広報誌「北海道立図書館レファレンス通信 Do-Re」 | 27 |
| 7 支援活動機関誌「あけぼのつうしん」 | 27 |

北海道立図書館運営の基本方針

北海道立図書館は、道民の生涯学習を支援する拠点の一つとして、図書館機能の充実に努め、広く道民へのサービスの展開を目指します。

- 図書館のセンターとして —図書館の図書館—
道内の図書館網のセンターとして、市町村立図書館の活動に協力し、併せて専門図書館、大学図書館等とも連携して、図書館活動の推進に努める。
- 参考図書館として —何でもわかる図書館—
道民の多様なニーズに対応できるよう、一般資料のほか比較的高度な調査研究に必要な資料等を整え、道民がこれらの資料を利用できるサービスを行う。
- 全域サービスの図書館として —道民みんなの図書館—
図書館未設置地域への支援、図書館情報システムの整備等により、いつでも、だれでも、どこからでも求められた資料や情報に対応できる図書館サービスを展開する。

I 運営の重点

- (1) 市町村立図書館等への支援
- (2) 資料収集の充実
- (3) 利用者サービスの充実
- (4) 課題解決支援サービスの取組
- (5) 子ども読書活動の推進

II 事業計画の概要

| | |
|----------------------------|---------------------------|
| (1) 市町村立図書館等への支援 | (4) 課題解決支援等レファレンスサービスの充実 |
| ア 協力貸出しの推進 | ア レファレンスサービスの充実 |
| イ 協力レファレンスの推進 | イ ほっかいどう地域の課題解決サポート事業の推進 |
| ウ 市町村立図書館及び図書館未設置市町村の活動の支援 | (5) 子ども読書活動の推進 |
| エ 図書館関係情報の提供 | ア 児童サービスの充実((3)エの再掲) |
| オ 職員の研修等 | イ 市町村支援事業の実施 |
| (2) 資料の収集・整理・保存 | (6) 関係団体・機関等との連携 |
| ア 必要な資料の確保 | ア 北海道図書館振興協議会 |
| イ 資料整理の効率化 | イ 北海道図書館連絡会議 |
| ウ 資料の保存及び媒体変換 | ウ 北海道読書推進運動協議会 |
| エ デジタルライブラリーの検討 | エ 道立関係機関等 |
| (3) 利用者サービスの充実 | オ 地域(江別市)との連携 |
| ア 貸出しの充実 | (7) 施設・設備の改善・運用 |
| イ 閲覧環境の整備及び展示コーナーの充実 | ア 図書館情報システムの運用の充実 |
| ウ レファレンスサービスの利用促進 | イ 施設・設備の補修 |
| エ 児童サービスの充実 | ウ 遊休地・遊休施設の活用 |
| オ 各種講座の実施 | エ 書架の増設による収納スペースの確保 |
| カ 開館日数の拡大等 | (8) 管理運営と組織機構等 |
| キ 開館時間の延長の試行実施 | ア 管理運営の効率化 |
| ク 喫茶・軽食コーナーの設置の検討 | イ 組織・機構の見直し |
| ケ ボランティアとの協働 | ウ 職員の資質向上 |
| コ 広報活動等の推進 | (9) その他 これからの図書館の在り方検討委員会 |

Ⅲ 機構

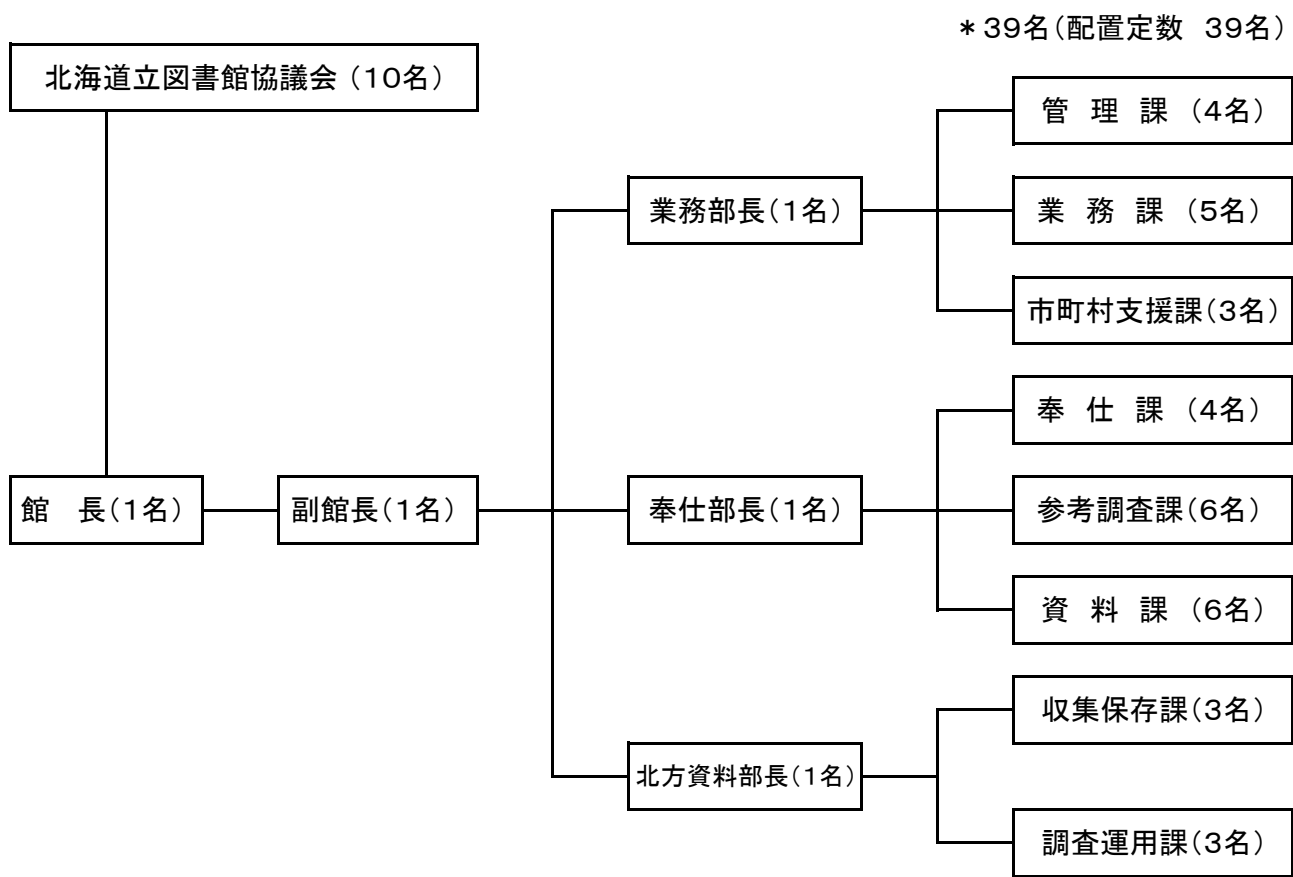

IV 北海道立図書館協議会

1 委員

| 区分 | | 役職 | 氏名 | 所属 | 備考 |
|-----------------------|------------------------|--------------------|--------|---------------|------------------------|
| 学校教育関係者 | | | 鈴木 文夫 | 北海道学校図書館協会 | 20.10.31退任 |
| | | | 貴戸 和彦 | 〃 | 20.11.1新任 |
| | | | 京谷 正博 | 北海道地区大学図書館協議会 | 20.10.31退任 |
| | | | 西村 元 | 〃 | 20.11.1新任 |
| 社会教育関係者 | 図書館活動 | 副会長 (20.11.1-) | 吉田 真弓 | 北海道図書館振興協議会 | 20.11.1再任 |
| | 公民館活動 教育行政 | | 鎌田 克己 | 北海道公民館協会 | 20.10.31退任 |
| | | | 松本 康男 | 北海道町村教育委員会連合会 | 20.6.25退任 |
| | | | 横山 一男 | 〃 | 20.6.26新任 20.11.1再任 |
| | 家庭教育向上活動 | | 奥村 伊久美 | 北海道PTA連合会 | 20.10.31退任 |
| | | | 臼渕 ひとみ | 〃 | 20.11.1新任 |
| 家庭教育の向上に 資する活動を行う者 | 公募 | | 五十嵐 憲子 | - | 20.11.1新任 |
| 学識経験者 | 図書館学等精通者 (民間・大学教授等) | 会長 | 河野 博光 | - | 20.11.1再任 |
| | | | 下田 尊久 | - | 20.11.1再任 |
| | 専門図書館関係団体 | 副会長 (-20.10.31) | 奥田 仁 | 専門図書館北海道地区協議会 | 20.10.31退任 |
| | | | 高原 一隆 | 〃 | 20.11.1新任 |
| | 公募 | | 今 洋子 | - | 20.10.31退任 |
| | | 小杉 元一 | - | 20.11.1新任 | |

※20.11.1に委員改選(任期:22.10.31まで)

2 開催状況

| 会議 | 期日 | 議事 |
|-----|-------------|--|
| 第1回 | 平成20年7月29日 | 1 平成19年度業務実績について 2 平成20年度業務の取組について 3 その他 |
| 第2回 | 平成20年11月28日 | 1 会長及び副会長の選出について 2 道立図書館の活動状況について 3 道立図書館の利用者アンケートについて 4 その他 |
| 第3回 | 平成21年3月5日 | 1 平成21年度北海道立図書館運営計画(案)について 2 その他 (1)事務局職員数適正化計画について (2)緊急雇用対策について |

V 事業

1 事業別予算状況

| 事業名 | 平成20年度予算額 | 平成19年度予算額 | 比較増減(%) |
|------------------|-------------|-------------|---------|
| 図書館維持運営費 | 5,566,000 | 5,871,000 | △ 5.2 |
| 図書館資料整備費 | 40,426,000 | 40,426,000 | 0.0 |
| 図書館情報システム整備費 | 7,696,000 | 8,611,000 | △ 10.6 |
| 各種審議会経費(図書館協議会費) | 489,000 | 625,000 | △ 21.8 |
| 北日本図書館大会開催費補助金 | 200,000 | 0 | - |
| 図書館維持運営費(維持費) | 105,337,000 | 107,556,000 | △ 2.1 |
| 計 | 159,714,000 | 163,089,000 | △ 2.1 |

2 資料展示

| 資料区分 | テーマ | 展示期間 |
|------|---|-------------|
| 一般資料 | <エントランスホール>北海道洞爺湖サミット応援展示 知っておこう! できることからやってみよう! | 5/31~8/28 |
| | <エントランスホール>「知る権利」と「図書館の自由」 | 9/2~11/30 |
| | <エントランスホール>読書週間ポスター展 | 9/2~11/30 |
| | <エントランスホール>いざ! 戦国へ!! | 12/2~2/26 |
| | <エントランスホール>“タネまき”から始めよう | 3/3~5/28 |
| | <窓辺の本棚>三国志の世界~1800年前の熱い戦いを読む~ | 4/12~5/30 |
| | <窓辺の本棚・閲覧室>オリンピックを本から楽しむ | 5/31~8/28 |
| | <窓辺の本棚>ハリー・ポッターシリーズ完結記念 幻想世界(ファンタジー)の扉を開けて | 8/1~9/28 |
| | <窓辺の本棚>カラヤン生誕100周年 | 10/2~11/30 |
| | <窓辺の本棚>干支や暦のエトセトラ | 12/2~1/29 |
| | <窓辺の本棚>おかしなほん~スイーツはいかが | 1/31~2/26 |
| | <窓辺の本棚>President Profile リンカーン大統領生誕200年&オバマ大統領就任記念展 | 2/28~5/10 |
| | <一般資料閲覧室>追悼 石井桃子さん | 4/3~4/20 |
| | <一般資料閲覧室>75歳エベレスト登頂成功 三浦雄一郎関係資料 | 5/28~6/20 |
| | <一般資料閲覧室>追悼 氷室冴子さん | 6/7~6/26 |
| | <一般資料閲覧室>追悼 ターシャ・テューダーさん | 6/24~7/30 |
| | <一般資料閲覧室>ありがとう 赤塚不二夫さん | 8/5~8/28 |
| | <一般資料閲覧室>読書の秋です | 8/30~11/13 |
| | <一般資料閲覧室>書庫にしまうその前に~新書編~ | 9/19~10/19 |
| | <一般資料閲覧室>お疲れ様 高橋尚子選手特集 | 10/29~11/8 |
| | <一般資料閲覧室>図書館の本棚から~ボランティア活動と通じて~ | 11/14~12/28 |
| | <一般資料閲覧室>大河ドラマ原作展 戦国時代が舞台のドラマを中心に | 12/10~1/29 |
| | <一般資料閲覧室>私たちみんな丑年生まれです | 12/27~1/29 |
| | <一般資料閲覧室>書庫にしまうその前に~岩波ジュニア新書編~ | 1/31~2/22 |
| | <一般資料閲覧室>ちいさいモノたち | 2/24~3/8 |
| | <一般資料閲覧室>本の楽しみかた | 2/24~3/8 |
| | <開架書庫>北海道洞爺湖サミット応援展示 知っておこう! できることからやってみよう! | 5/31~8/28 |
| | <開架書庫>千年前の恋愛小説 源氏物語 | 8/30~10/12 |
| | <開架書庫>さようなら、拳さん 緒方拳氏追悼展 | 10/15~11/27 |
| | <開架書庫>生誕80周年記念 フィリップ・K・ディックのSF世界 | 12/9~1/16 |
| | <開架書庫>もうすぐ始まります 裁判員制度 | 12/9~1/16 |
| | <開架書庫>エドガー・アラン・ポーと江戸川乱歩 読み比べ | 3/19~4/12 |
| | <児童コーナー>こんにちは、春のえほん。 | 4/12~5/30 |
| | <児童コーナー>砂田弘の本 | 6/3~6/29 |
| | <児童コーナー>「なつ」といえば... | 7/1~7/30 |
| | <児童コーナー>しぜんかがくっておもしろい! | 8/1~8/30 |
| | <児童コーナー>宇宙のふしぎをさぐる | 9/1~9/28 |
| | <児童コーナー>食欲の秋です | 10/1~10/30 |
| | <児童コーナー>芸術の秋! | 11/1~11/30 |

| 資料区分 | テーマ | 展示期間 |
|------|-------------------------------------|-------------|
| 一般資料 | <児童コーナー>クリスマスの本 | 12/2~12/25 |
| | <児童コーナー>ノタンといっしょ 追悼・キヨノサチコさん | 12/10~1/29 |
| | <児童コーナー>うし年ですよ | 12/27~1/29 |
| | <児童コーナー>鬼は外、福は内! | 1/31~2/26 |
| | <児童コーナー>書庫にしまうその前に~絵本編~ | 1/31~2/26 |
| | <児童コーナー>さようなら。こんにちは。 | 2/28~4/12 |
| 北方資料 | (ミニ展示)《しょっぱい河》の往還 ~連絡船100年/トンネル20年~ | 4/1~5/11 |
| | 北海道のスポーツ | 5/1~6/26 |
| | 写真技術の歴史と北海道開拓の記録 | 5/1~6/26 |
| | (ミニ展示)《碑》で迎える郷土・北海道 | 5/27~6/29 |
| | あなたのまちの新聞があります ~ブランゲ文庫新聞コレクションの紹介~ | 6/28~8/28 |
| | (ミニ展示)北海道で空襲があった ~昭和20年のこと~ | 7/15~8/28 |
| | 北の旅、そして観光 今昔 ~蝦夷地探検からエコツーリズムまで~ | 8/30~10/30 |
| | (ミニ展示)江別という[まち] ~江別再発見~ | 9/3~10/13 |
| | (ミニ展示)ふるさとのルーツを知ろう! ~資料でたどる移住の系譜~ | 10/23~11/30 |
| | 榎本武揚 幕末と明治を駆け抜けた男 ~没後100周年を記念して~ | 11/1~12/25 |
| | (ミニ展示)北方資料室へようこそ! ~北方資料室ご案内展~ | 12/3~1/31 |
| | 北海道みなと物語 ~築港の軌跡を辿る~ | 12/27~2/26 |
| | (ミニ展示)《北海道》主義! | 2/3~3/8 |
| | 応援します!北海道企業 | 2/28~4/29 |

3 展示目録

北方資料

| 北海道のスポーツ | | | | |
|----------|----|------|------|--|
| 判型 | 頁数 | 収録点数 | 主な内容 | |
| A4 | | 5 | 53 | パークゴルフ、日本ハムファイターズ、コンサドーレなど、北海道のスポーツに関する資料53点を紹介。 |

| 写真技術の歴史と北海道開拓の記録 | | | | |
|------------------|----|------|------|--|
| 判型 | 頁数 | 収録点数 | 主な内容 | |
| A4 | | 4 | 56 | 6月1日「写真の日」にちなみ、写真誕生、写真技術の日本への渡来、北海道の開拓記録としての写真、カメラの歴史などを、パネルや蔵書・古いカメラ等で紹介。当館ボランティア川守田順吉氏による企画。 |

| あなたのまちの新聞があります ~ブランゲ文庫新聞コレクションの紹介~ | | | | |
|------------------------------------|----|------|-----------|---|
| 判型 | 頁数 | 収録点数 | 主な内容 | |
| A4 | | 4 | 新聞記事コピー多数 | 戦後、GHQのメディア検閲により没収された貴重な新聞等が、米国メリーランド大学に保存されている。当館蔵「メリーランド大学ブランゲ文庫新聞コレクション」(マイクロフィルム)から、当時の道内発行紙の記事や、関連書など。 |

| (ミニ展示)北海道で空襲があった ~昭和20年のこと~ | | | | |
|-----------------------------|----|------|------|--|
| 判型 | 頁数 | 収録点数 | 主な内容 | |
| A4 | | 5 | 78 | 昭和20年7月14~15日、道内各地の主要都市が爆撃された。北海道空襲に関する78点を紹介。 |

| 北の旅、そして観光 今昔 ~蝦夷地探検からエコツーリズムまで~ | | | | |
|---------------------------------|----|------|------|---|
| 判型 | 頁数 | 収録点数 | 主な内容 | |
| A4 | | 4 | 70 | 観光王国・北海道。その歴史と現在を、北方資料で振り返る。「蝦夷地の旅人」「近現代・旅のあれこれ」「当世観光事情」など。 |

| 榎本武揚 幕末と明治を駆け抜けた男 ～没後100周年を記念して～ | | | |
|----------------------------------|----|------|--|
| 判型 | 頁数 | 収録点数 | 主な内容 |
| A4 | 10 | 108 | 函館で最後の決戦を挑んだ榎本武揚の没後100周年を記念し、当館が所蔵する榎本武揚に関する資料108点を紹介。 |

| 北海道みなと物語 ～築港の軌跡を辿る～ | | | |
|---------------------|----|------|--|
| 判型 | 頁数 | 収録点数 | 主な内容 |
| A4 | 14 | 92 | 2009年は函館港開港150年。それにちなんだ道内各港の歴史や、築港にかかわった技術者たちについての資料を紹介。 |

| 応援します！北海道企業 | | | |
|-------------|----|------|--|
| 判型 | 頁数 | 収録点数 | 主な内容 |
| A4 | 7 | 77 | 北海道経済を支える企業に関する資料、技術開発・事業起業化に役立つ資料等77点を紹介。 |

4 製本

(単位:冊)

| 区分 | 計 |
|------|-----|
| 一般資料 | 277 |
| 北方資料 | 122 |

5 図書館振興事業

(1) 第59回北日本図書館大会北海道大会・第50回北海道図書館大会

| 対象者 | 期日 | 場所 | 内容 | 参加数 |
|---------------------|-----------|-------------|--------------|-----|
| 図書館及び関係機関職員、図書館利用者等 | 6/12～6/13 | ホテルライフォート札幌 | 基調講演、分科会、全体会 | 176 |

6 研究・研修事業

(1) 平成20年度全道図書館新任職員研修会

| 対象者 | 期日 | 場所 | 内容 | 参加数 |
|--------------------|-----------|---------|---------------|-----|
| 図書館及び関係機関に勤務する新任職員 | 5/28～5/30 | 北海道立図書館 | 講義、情報交換、講義・演習 | 26 |

(2) 平成20年度図書館地区別(北日本)研修

| 対象者 | 期日 | 場所 | 内容 | 参加数 |
|--------------------|------------|-------------|-------------|-----|
| 図書館及び関係機関に勤務する中堅職員 | 12/9～12/12 | 北海道民活動センター他 | 講義、演習、図書館見学 | 55 |

(3) 平成20年度全道図書館職員研究集会

| 対象者 | 期日 | 場所 | 内容 | 参加数 |
|-------------------|-----------|--------|------------------------|-----|
| 道内公共図書館・公民館図書室職員等 | 9/25～9/26 | 道庁赤レンガ | 事例発表、講義、報告、グループ討議・情報交換 | 42 |

(4) 新任実務研修

| 対象者 | 期日 | 場所 | 内容 | 参加数 |
|---------------------------|-----------|---------|------------|-----|
| 新たに市町村図書館(室)に勤務することになった職員 | 5/27、6/27 | 北海道立図書館 | 図書館サービスの基本 | 2 |

(5) 市町村図書館職員レファレンス体験研修

| 対象者 | 期日 | 場所 | 内容 | 回数・参加数 |
|-----------------------|----|---------|--------------------------------------|--------|
| 市町村図書館(室)の実務経験1年以上の職員 | 通年 | 北海道立図書館 | 研修者の希望に添った期間及びカリキュラムで実施するレファレンスの実地研修 | 6回・18 |

(6) 図書館利用講座等

| 事業名 | 対象者 | 期日 | 内容 | 参加数 |
|---------------|-----|---------|---|-----|
| 書庫ツアー | 一般 | 6/25 | 書庫案内と図書館利用案内 | 9 |
| | | 8/7 | " | 7 |
| | | 11/3 | " | 23 |
| | | 2/19 | " | 9 |
| 道民カレッジ連携講座 | 一般 | 5/23 | 暮らしに役立つ図書館活用術―基礎編― | 21 |
| | | 7/31 | 新聞で調べる北海道知識 | 12 |
| | | 9/19 | インターネット活用術―検索エンジンを上手に使う― | 17 |
| | | 9/20 | 講演会・資料で語る北海道の歴史「殖民地地区画図と開拓～長沼町、新十津川町を例として～」 | 48 |
| | | 10/31 | 新聞で調べる北海道知識 | 10 |
| | | 11/20 | 暮らしに役立つ図書館活用術―応用編― | 14 |
| | | 1/29 | インターネット活用術―図書館員が選んだお役立ちサイト― | 12 |
| インターネット資料検索講座 | 一般 | 随時受付・実施 | Web-OPACなどの使い方等を解説 | 3 |

(7) 北海道医療大学総合図書館共催事業

| 事業名 | 期日 | 場所 | 内容 | 参加数 |
|------------------|------|---------------------|--------------|-----|
| わかりやすい健康に関する情報講座 | 8/21 | 北海道医療大学札幌サテライトキャンパス | やさしい薬のはなし | 40 |
| | 12/2 | " | 認知症の新しいアプローチ | 71 |

(8) 実習

| 実習 | 期日 | 場所 | 実習の内容 | 参加数 |
|------------|-----------|---------|---------------------------|-----|
| 藤女子大学(文学部) | 8/20～8/28 | 北海道立図書館 | 図書館業務全般の実習(受入・整理・奉仕・参考調査) | 3 |

(9) 体験学習

| 体験学習学校等名 | 期日 | 場所 | 体験学習の内容 | 参加数 |
|-------------|-------------|---------|-------------------------------------|-----|
| 北海道札幌稲雲高等学校 | 8/5 | 北海道立図書館 | カウンター実習、資料の受入・整理 | 4 |
| 北広島市立大曲中学校 | 8/29 | 北海道立図書館 | カウンター実習、資料の受入・整理 | 3 |
| 北広島市立緑陽中学校 | 8/29 | " | " | 2 |
| 札幌平岸高等学校 | 10/22~10/24 | " | カウンター実習、参考調査体験、資料整理、図書館PR実習 | 1 |
| 北翔大学 | 1/6~1/9 | " | カウンター実習、資料の整理、資料の整備、参考調査課実習、北方資料部実習 | 3 |

7 対外協力等

(1) 講師派遣

| 事業名 | 期日 | 場所(派遣数) |
|---------------------|-------|-----------|
| 渡島・檜山管内図書館(室)職員等研修会 | 10/9 | 森町(1名) |
| 留萌管内図書館振興協議会 製本講習会 | 10/19 | 留萌市(1名) |
| 高文連 全道高等学校図書研究大会 | 10/20 | 道立図書館(2名) |
| 網走教育局 読書活動推進事業研修会 | 1/22 | 大空町(1名) |
| 北見地区公共図書館連絡協議会研修会 | 3/5 | 北見市(1名) |

(2) 後援・協力

| 事業名 | 期日 | 主催者 |
|------------------------|------------|-------------------|
| 優良図書展示会2008 | 5/14~5/23 | (株)トーハン北海道支店 |
| 北海道史研究協議会平成20年度総会・研究大会 | 6/7~6/8 | 北海道史研究協議会 |
| 図書館ブックフェア2008 | 9/11~9/12 | (株)トーハン北海道支店 |
| 平成20年度渡島・檜山管内図書館職員等研修会 | 10/9 | 渡島管内図書館振興協議会 |
| 平成20年度網走管内公共図書館(室)研修会 | 10/16 | 網走管内公共図書館協議会 |
| 北海道の出版文化史展 | 11/25~12/4 | 「北海道の出版文化史展」実行委員会 |

8 市町村立図書館等への支援

| | | |
|--|----------|---------------------------------|
| ①市町村立図書館に対する協力貸出し 〈資料提供の効率化を図り、メールバッグによる託送を実施〉 | 道内155市町村 | 40,343冊 |
| ②市町村立図書館に対する参考業務 〈レファレンス情報の提供に努め、「北海道立図書館レファレンス通信Do-Re」を発行〉 | 道内104市町村 | 4,431件 |
| ③図書館未設置町村及び市町村立図書館に対する活動支援・支援貸出し | 道内93市町村 | 58,774冊 【参考・市町村以外への貸出し 331冊】 |
| ④運営相談や一日図書館フェスティバル・学校読書活動支援・研究協議会等を実施 | 道内113市町村 | |
| ⑤図書館職員の研修に関する援助 〈市町村図書館職員レファレンス体験研修等実施、研修会へ職員派遣〉 | | |
| ⑥資料の保存 〈保存図書館として、入手しづらい資料や道内図書館で除籍した資料を受入れ〉 | | |

参考：道内市町村図書館設置状況(平成21年3月末現在) 一条例設置数一

| 平成20年度中の図書館設置等の動き | 21.3末状況 | 市町村数 | 設置数 | 設置率(%) |
|---------------------|---------|--------|------------|--------|
| 石狩市民図書館花川北分館廃止 | 市 | 35市 | 34市 68館 | 97.1 |
| 北見市立留辺蘂図書館温根湯温泉分館廃止 | 町 | 130町 | 64町 74館 | 49.2 |
| | 村 | 15村 | 0村 0館 | 0.0 |
| | 計 | 180市町村 | 98市町村 142館 | 54.4 |

9 ボランティアとの協働

| ボランティア登録人数 | 活動内容 |
|------------|--|
| 33 | 書庫等への配架、本の修理(ラベル貼付等)、郷土資料整理・リスト作成、資料展示 |

10 図書館情報システム運用の推進

| 運 用 | 摘 要 |
|-----------------|------------|
| 北海道図書館ILLシステム実施 | H19. 7. 1～ |
| 北海道横断検索システム参加館 | 59館 |

11 特別事業

(1) 子ども読書の日・こどもの読書週間事業

| 行事名 | 期日 | 場所 | 参加数 |
|-------------------------|-----------|--|----------------|
| 子ども向け利用講座「としょかんで本をさがそう」 | 4/23 | 北海道立図書館 | 8 |
| 資料展示「こんにちは、春のえほん。」 | 4/12～5/30 | 北海道立図書館 児童コーナー | - |
| 自然発見！歴史発見！ウォークラリー2008 | 5/3～5/5 | 北海道開拓記念館・北海道開拓の村・自然ふれあい交流館・北海道立埋蔵文化財センター・北海道立図書館(5館共催) | 130 (当館来館者) |

(2) 文字・活字文化の日、北海道教育の日関連事業

| 行事名 | 期日 | 場所 | 参加数 |
|----------------------------------|-------------|----------------------|-----|
| 資料展示「知る権利」と「図書館の自由」 | 9/2～11/30 | 北海道立図書館 エントランスホール | - |
| 資料展示「ふるさとのルーツを知ろう！～資料でたどる移住の系譜～」 | 10/23～11/30 | 北海道立図書館 北方資料室 | - |
| 北海道立図書館書庫ツアー | 11/3 | 北海道立図書館 書庫 | 23 |

※文字・活字文化の日(10/27)、北海道教育の日(11/1)

(3) 道政広報コーナー特設展示

| 行事名 | 期日 | 場所 | 参加数 |
|--|-------------|---------------|-----|
| 2008年読書週間「使ってみませんか 道民の本棚～北海道立図書館 利用案内展～(第7回道民ホール展示)」 | 10/23～10/24 | 北海道庁 1階ロビー | 531 |

12 職員の資質向上 … 各種研修会等への参加

| 研修会名 | 期日 | 場所 | 参加数 |
|--------------------------------|------------|------------|-----|
| 平成20年度全道図書館研究集会 | 9/25～9/26 | 札幌市 | 3 |
| 日経テレコン21情報活用セミナー | 10/3 | 札幌市 | 2 |
| 国立国会図書館データベースフォーラム・第94回全国図書館大会 | 9/17～9/19 | 京都府 神戸市 | 1 |
| 平成20年度図書館地区別(北日本)研修 | 12/9～12/12 | 札幌市 | 6 |
| 第41回学校図書館研修講座 | 1/6～1/7 | 札幌市 | 2 |
| 平成20年度全国公共図書館サービス部門研究集会 | 1/14～1/16 | 奈良市 | 1 |
| | 1/15～1/16 | 札幌市 | |
| 社会人のための準デジタル・アーキビスト資格取得講座 | | | 3 |
| 平成20年度全国公共図書館総合・経営部門研究集会 | 1/22～1/23 | 名古屋市 | 1 |
| 平成20年度法令・議会・官庁資料研修 | 2/4～2/6 | 東京都 | 1 |
| 日本図書館研究会第50回研究大会 | 2/22～2/23 | 神戸市 | 1 |
| 平成20年度レファレンス研修 | 3/5～3/6 | 京都府 | 1 |
| 日本図書館文化史研究会2008年度第3回研究例会 | 3/20～3/21 | 函館市 | 1 |

VI 利用状況

1 開館日数(20. 4. 1~21. 3. 31)

| 開館日 | 月末休館日 | 月曜日・年末年始休館日 | 臨時休館日 |
|-----|-------|-------------|-------|
| 290 | 12 | 57 | 6 |

2 平成20年度入館者数等

(1) 月別入館者数

| | |
|-----|--------|
| 4月 | 5,641 |
| 5月 | 6,208 |
| 6月 | 6,297 |
| 7月 | 6,736 |
| 8月 | 6,695 |
| 9月 | 5,751 |
| 10月 | 5,919 |
| 11月 | 5,647 |
| 12月 | 4,670 |
| 1月 | 4,977 |
| 2月 | 4,843 |
| 3月 | 4,040 |
| 計 | 67,424 |

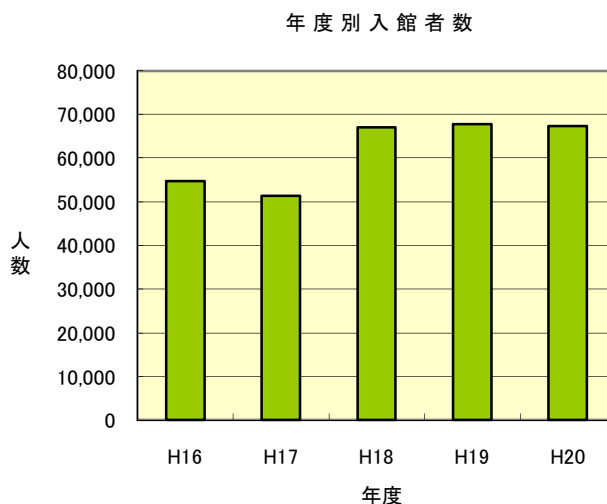

(2) 年度別入館者数

| | |
|------|--------|
| 20年度 | 67,424 |
| 19年度 | 67,849 |
| 18年度 | 67,127 |
| 17年度 | 51,357 |
| 16年度 | 54,751 |

(3) 視察・見学者

| 区分/年度 | 平成20年度 | 平成19年度 | 平成18年度 | 平成17年度 | 平成16年度 |
|-------|--------|--------|--------|--------|--------|
| 件数 | 8 | 5 | 7 | 6 | 8 |
| 人数 | 112 | 151 | 124 | 75 | 93 |

3 貸出し

(単位:冊)

| 区分/年度 | 平成20年度 | 平成19年度 | 平成18年度 | 平成17年度 | 平成16年度 |
|-------|---------|---------|---------|---------|---------|
| 協力貸出し | 42,024 | 42,112 | 41,540 | 39,602 | 34,207 |
| 直接貸出し | 96,209 | 92,523 | 86,505 | 78,999 | 61,721 |
| 支援貸出し | 59,105 | 61,681 | 44,181 | 57,735 | 60,517 |
| 特別貸出し | 199 | 530 | 328 | 107 | 101 |
| 計 | 197,537 | 196,846 | 172,554 | 176,443 | 156,546 |

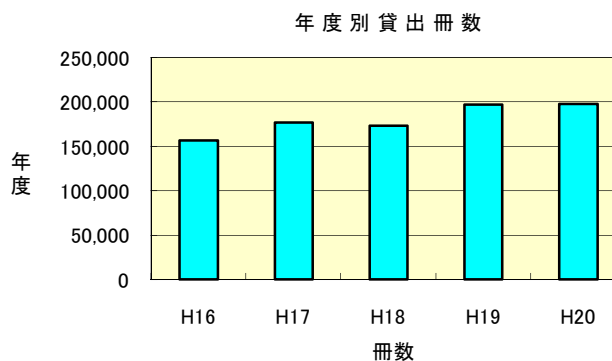

(1) 協力貸出し (単位:冊)

| 区分/年度 | 平成20年度 | 平成19年度 | 平成18年度 | 平成17年度 | 平成16年度 |
|--------|--------|--------|--------|--------|--------|
| 一般資料 | 37,656 | 37,151 | 36,742 | 34,523 | 29,246 |
| 貸出文庫資料 | 1,514 | 1,823 | 1,787 | 1,877 | 1,902 |
| 北方資料 | 2,854 | 3,138 | 3,011 | 3,202 | 3,059 |
| 計 | 42,024 | 42,112 | 41,540 | 39,602 | 34,207 |

* 公共・大学・専門(学校含む)図書館への貸出し

(2) 直接貸出し (単位:冊)

| 区分/年度 | 平成20年度 | 平成19年度 | 平成18年度 | 平成17年度 | 平成16年度 |
|-----------|--------|--------|--------|--------|--------|
| 来館 | 89,755 | 87,454 | 82,080 | 78,999 | 61,721 |
| インターネット予約 | 6,454 | 5,069 | 4,425 | | |
| 計 | 96,209 | 92,523 | 86,505 | 78,999 | 61,721 |

* インターネット予約貸出しは、平成18年4月から本格実施

(3) 支援貸出し (支援活動用資料) (単位:冊)

| 区分/年度 | 平成20年度 | 平成19年度 | 平成18年度 | 平成17年度 | 平成16年度 |
|-------|--------|--------|--------|--------|--------|
| 一括貸出し | 0 | 0 | 0 | 44,070 | 50,251 |
| 事業貸出し | 59,105 | 61,681 | 44,181 | 13,665 | 10,266 |
| 計 | 59,105 | 61,681 | 44,181 | 57,735 | 60,517 |

* 移動図書館事業終了のため、平成18年度以降は事業貸出しのみ

(4) 特別貸出し (単位:冊)

| 区分/年度 | 平成20年度 | 平成19年度 | 平成18年度 | 平成17年度 | 平成16年度 |
|---------|--------|--------|--------|--------|--------|
| 一般資料 | 136 | 456 | 218 | 13 | 35 |
| 北方資料 | 63 | 74 | 110 | 26 | 9 |
| 支援活動用資料 | 0 | 0 | 0 | 68 | 57 |
| 計 | 199 | 530 | 328 | 107 | 101 |

* 北海道立図書館利用規則による、館長が特に認めた機関等への貸出し

(5) 視聴覚資料貸出し (単位:点)

| 区分/年度 | 平成20年度 | 平成19年度 | 平成18年度 | 平成17年度 | 平成16年度 |
|-------------------|--------|--------|--------|--------|--------|
| 映画フィルム | 0 | 0 | 0 | 0 | 0 |
| ビデオ・録音 テープ・DVD | 152 | 109 | 236 | 288 | 0 |
| レコード | 0 | 0 | 0 | 0 | 0 |
| CD | 43 | 6 | 0 | 0 | 0 |
| その他 | 68 | 24 | 0 | 0 | 0 |

* 協力貸出しと直接貸出しとの合計の内数

(機関別貸出し)

(単位:冊)

| 区分 | 機関 | 館(冊)数 | 平成20年度 | 平成19年度 | 平成18年度 | 平成17年度 | 平成16年度 |
|------|----|--------|--------|--------|--------|--------|--------|
| 一般資料 | 公共 | 館数 | 318 | 307 | 273 | 321 | 314 |
| | | 冊数 | 37,436 | 36,780 | 36,403 | 34,143 | 27,330 |
| | 大学 | 館数 | 14 | 15 | 19 | 11 | 18 |
| | | 冊数 | 64 | 74 | 134 | 132 | 111 |
| | 専門 | 館数 | 11 | 7 | 9 | 9 | 13 |
| | | 冊数 | 156 | 297 | 205 | 248 | 878 |
| 計 | 館数 | 343 | 329 | 301 | 341 | 345 | |
| | 冊数 | 37,656 | 37,151 | 36,742 | 34,523 | 28,319 | |
| 北方資料 | 公共 | 館数 | 201 | 223 | 177 | 241 | 313 |
| | | 冊数 | 2,733 | 3,045 | 2,906 | 3,038 | 2,805 |
| | 大学 | 館数 | 19 | 18 | 15 | 13 | 20 |
| | | 冊数 | 81 | 53 | 70 | 141 | 146 |
| | 専門 | 館数 | 10 | 5 | 7 | 4 | 9 |
| | | 冊数 | 40 | 40 | 35 | 23 | 108 |
| 計 | 館数 | 230 | 246 | 199 | 258 | 342 | |
| | 冊数 | 2,854 | 3,138 | 3,011 | 3,202 | 3,059 | |
| 計 | 公共 | 館数 | 519 | 530 | 450 | 562 | 627 |
| | | 冊数 | 40,169 | 39,825 | 39,309 | 37,181 | 30,135 |
| | 大学 | 館数 | 33 | 33 | 34 | 24 | 38 |
| | | 冊数 | 145 | 127 | 204 | 273 | 257 |
| | 専門 | 館数 | 21 | 12 | 16 | 13 | 22 |
| | | 冊数 | 196 | 337 | 240 | 271 | 986 |
| 計 | 館数 | 573 | 575 | 500 | 599 | 687 | |
| | 冊数 | 40,510 | 40,289 | 39,753 | 37,725 | 31,378 | |

※協力貸出しの内訳: 公共、大学、専門は、それぞれ公共図書館、大学図書館、専門図書館の略である

(機関別の分類別貸出し)

(単位:冊)

| 年度 | 資料名 | 機関名 | 0 | 1 | 2 | 3 | 4 | 5 | 6 | 7 | 8 | 9 | J | 逐次刊 | 視聴覚 | 計 |
|--------|------|-----|-----|-------|-------|-------|-------|-------|-------|-------|-----|--------|-------|-------|-------|--------|
| | | | 総記 | 哲学 | 歴史 | 社会科学 | 自然科学 | 技術 | 産業 | 芸術 | 言語 | 文学 | 児童 | 行物 | 資料等 | |
| 平成20年度 | 一般資料 | 公共 | 748 | 2,204 | 2,482 | 4,506 | 2,022 | 2,050 | 940 | 3,418 | 337 | 12,592 | 3,277 | 2,798 | 62 | 37,436 |
| | | 大学 | 1 | 2 | 12 | 21 | 0 | 1 | 7 | 8 | 1 | 8 | 1 | 2 | 0 | 64 |
| | | 専門 | 14 | 0 | 16 | 21 | 3 | 4 | 3 | 59 | 3 | 22 | 2 | 9 | 0 | 156 |
| | | 計 | 763 | 2,206 | 2,510 | 4,548 | 2,025 | 2,055 | 950 | 3,485 | 341 | 12,622 | 3,280 | 2,809 | 62 | 37,656 |
| | 北方資料 | 公共 | 76 | 13 | 543 | 469 | 132 | 106 | 243 | 206 | 7 | 682 | 123 | 109 | 24 | 2,733 |
| | | 大学 | 2 | | 36 | 16 | 3 | 6 | 16 | 1 | | 1 | | | | 81 |
| 専門 | | | | 10 | 5 | 1 | 1 | 4 | 3 | | 9 | 1 | 2 | 4 | 40 | |
| 計 | 78 | 13 | 589 | 490 | 136 | 113 | 263 | 210 | 7 | 692 | 124 | 111 | 28 | 2,854 | | |
| 平成19年度 | 一般資料 | 公共 | 751 | 2,128 | 2,464 | 4,226 | 1,844 | 1,813 | 955 | 3,536 | 384 | 12,028 | 3,685 | 2,921 | 45 | 36,780 |
| | | 大学 | 8 | 3 | 0 | 17 | 7 | 1 | 6 | 3 | 2 | 8 | 18 | 1 | 0 | 74 |
| | | 専門 | 20 | 11 | 38 | 48 | 3 | 8 | 2 | 107 | 2 | 50 | 6 | 2 | 0 | 297 |
| | | 計 | 779 | 2,142 | 2,502 | 4,291 | 1,854 | 1,822 | 963 | 3,646 | 388 | 12,086 | 3,709 | 2,924 | 45 | 37,151 |
| | 北方資料 | 公共 | 79 | 16 | 525 | 510 | 175 | 123 | 180 | 284 | 13 | 638 | 178 | 322 | 2 | 3,045 |
| | | 大学 | 1 | 0 | 33 | 10 | 2 | 0 | 3 | 1 | 0 | 1 | 1 | 1 | 0 | 53 |
| 専門 | | 2 | 0 | 7 | 2 | 1 | 1 | 1 | 5 | 1 | 8 | 1 | 7 | 4 | 40 | |
| 計 | 82 | 16 | 565 | 522 | 178 | 124 | 184 | 290 | 14 | 647 | 180 | 330 | 6 | 3,138 | | |
| 平成18年度 | 一般資料 | 公共 | 693 | 1,935 | 2,744 | 4,681 | 1,953 | 2,081 | 1,019 | 3,431 | 437 | 10,441 | 3,294 | 3,608 | 86 | 36,403 |
| | | 大学 | 31 | 5 | 5 | 40 | 1 | 1 | 4 | 5 | 0 | 15 | 10 | 17 | 0 | 134 |
| | | 専門 | 5 | 7 | 26 | 20 | 1 | 5 | 5 | 98 | 0 | 19 | 2 | 17 | 0 | 205 |
| | | 計 | 729 | 1,947 | 2,775 | 4,741 | 1,955 | 2,087 | 1,028 | 3,534 | 437 | 10,475 | 3,306 | 3,642 | 86 | 36,742 |
| | 北方資料 | 公共 | 133 | 21 | 561 | 369 | 136 | 107 | 222 | 256 | 2 | 572 | 171 | 343 | 13 | 2,906 |
| | | 大学 | 1 | 0 | 33 | 23 | 3 | 3 | 5 | 1 | 0 | 0 | 0 | 1 | 0 | 70 |
| 専門 | | 5 | 0 | 11 | 16 | 0 | 0 | 1 | 2 | 0 | 0 | 0 | 0 | 0 | 35 | |
| 計 | 139 | 21 | 605 | 408 | 139 | 110 | 228 | 259 | 2 | 572 | 171 | 344 | 13 | 3,011 | | |
| 平成17年度 | 一般資料 | 公共 | 814 | 1,892 | 2,665 | 4,250 | 1,662 | 2,008 | 968 | 3,372 | 410 | 10,178 | 3,017 | 2,874 | 33 | 34,143 |
| | | 大学 | 6 | 2 | 17 | 51 | 0 | 13 | 0 | 5 | 1 | 33 | 2 | 2 | 0 | 132 |
| | | 専門 | 27 | 8 | 27 | 39 | 7 | 6 | 4 | 95 | 2 | 33 | 0 | 0 | 0 | 248 |
| | | 計 | 847 | 1,902 | 2,709 | 4,340 | 1,669 | 2,027 | 972 | 3,472 | 413 | 10,244 | 3,019 | 2,876 | 33 | 34,523 |
| | 北方資料 | 公共 | 237 | 22 | 563 | 525 | 118 | 108 | 291 | 218 | 2 | 523 | 145 | 286 | 0 | 3,038 |
| | | 大学 | 7 | 0 | 54 | 49 | 4 | 10 | 9 | 1 | 0 | 2 | 0 | 5 | 0 | 141 |
| 専門 | | 0 | 0 | 6 | 5 | 0 | 2 | 0 | 7 | 0 | 3 | 0 | 0 | 0 | 23 | |
| 計 | 244 | 22 | 623 | 579 | 122 | 120 | 300 | 226 | 2 | 528 | 145 | 291 | 0 | 3,202 | | |
| 平成16年度 | 一般資料 | 公共 | 694 | 1,500 | 2,301 | 3,618 | 1,460 | 1,431 | 742 | 2,572 | 332 | 7,560 | 1,915 | 2,267 | 1,865 | 28,257 |
| | | 大学 | 8 | 3 | 14 | 20 | 0 | 4 | 1 | 11 | 3 | 26 | 2 | 19 | 0 | 111 |
| | | 専門 | 10 | 48 | 114 | 156 | 105 | 39 | 39 | 156 | 9 | 108 | 24 | 70 | 0 | 878 |
| | | 計 | 712 | 1,551 | 2,429 | 3,794 | 1,565 | 1,474 | 782 | 2,739 | 344 | 7,694 | 1,941 | 2,356 | 1,865 | 29,246 |
| | 北方資料 | 公共 | 102 | 15 | 517 | 521 | 193 | 149 | 302 | 261 | 1 | 584 | 14 | 135 | 11 | 2,805 |
| | | 大学 | 1 | 0 | 66 | 39 | 3 | 1 | 26 | 1 | 0 | 1 | 8 | 0 | 0 | 146 |
| 専門 | | 4 | 2 | 8 | 22 | 4 | 5 | 4 | 6 | 2 | 11 | 1 | 33 | 6 | 108 | |
| 計 | 107 | 17 | 591 | 582 | 200 | 155 | 332 | 268 | 3 | 596 | 23 | 168 | 17 | 3,059 | | |

※協力貸出しの内訳: 公共、大学、専門は、それぞれ公共図書館、大学図書館、専門図書館の略である

(市町村別貸出し)

(単位:冊)

| 市町村名 | 協力貸出し | | | 支援貸出し | 計 |
|-------|-------|--------|------|-------|-------|
| | 一般資料 | 貸出文庫資料 | 北方資料 | | |
| *札幌市 | 991 | 0 | 104 | 0 | 1,095 |
| *江別市 | 668 | 0 | 54 | 0 | 722 |
| *千歳市 | 404 | 0 | 30 | 0 | 434 |
| *恵庭市 | 225 | 0 | 11 | 0 | 236 |
| *北広島市 | 1,168 | 0 | 60 | 0 | 1,228 |
| *石狩市 | 410 | 0 | 20 | 0 | 430 |
| 当別町 | 67 | 0 | 2 | 258 | 327 |
| 新篠津村 | 0 | 0 | 0 | 0 | 0 |
| 石狩管内計 | 3,933 | 0 | 281 | 258 | 4,472 |
| *函館市 | 484 | 0 | 13 | 0 | 497 |
| *松前町 | 229 | 0 | 1 | 330 | 560 |
| *北斗市 | 57 | 99 | 2 | 0 | 158 |
| *森町 | 5 | 110 | 0 | 0 | 115 |
| *八雲町 | 125 | 0 | 5 | 30 | 160 |
| *長万部町 | 0 | 81 | 0 | 0 | 81 |
| 福島町 | 528 | 0 | 28 | 2,917 | 3,473 |
| 知内町 | 333 | 79 | 8 | 2,230 | 2,650 |
| 木古内町 | 86 | 0 | 0 | 1,251 | 1,337 |
| 七飯町 | 9 | 0 | 0 | 36 | 45 |
| 鹿部町 | 40 | 0 | 0 | 228 | 268 |
| 渡島管内計 | 1,896 | 369 | 57 | 7,022 | 9,344 |
| *江差町 | 650 | 0 | 25 | 0 | 675 |
| *厚沢部町 | 212 | 0 | 25 | 31 | 268 |
| *せたな町 | 148 | 0 | 20 | 86 | 254 |
| 上ノ国町 | 66 | 0 | 25 | 0 | 91 |
| 乙部町 | 0 | 0 | 0 | 0 | 0 |
| 奥尻町 | 30 | 0 | 0 | 504 | 534 |
| 今金町 | 206 | 0 | 1 | 2,591 | 2,798 |
| 檜山管内計 | 1,312 | 0 | 96 | 3,212 | 4,620 |
| *小樽市 | 648 | 0 | 115 | 0 | 763 |
| *余市町 | 362 | 44 | 26 | 43 | 475 |
| 島牧村 | 0 | 0 | 0 | 0 | 0 |
| 寿都町 | 17 | 0 | 23 | 0 | 40 |
| 黒松内町 | 90 | 0 | 5 | 30 | 125 |
| 蘭越町 | 628 | 0 | 56 | 60 | 744 |
| 二七〇町 | 487 | 0 | 23 | 1,083 | 1,593 |
| 真狩村 | 124 | 0 | 0 | 779 | 903 |
| 留寿都村 | 0 | 0 | 0 | 0 | 0 |
| 喜茂別町 | 62 | 130 | 0 | 133 | 325 |
| 京極町 | 231 | 0 | 6 | 1 | 238 |
| 倶知安町 | 255 | 0 | 12 | 1,160 | 1,427 |
| 共和町 | 0 | 0 | 0 | 602 | 602 |
| 岩内町 | 202 | 0 | 30 | 102 | 334 |
| 泊村 | 0 | 0 | 0 | 0 | 0 |
| 神恵内村 | 0 | 0 | 0 | 0 | 0 |
| 積丹町 | 0 | 0 | 0 | 0 | 0 |
| 古平町 | 0 | 0 | 0 | 0 | 0 |
| 仁木町 | 30 | 107 | 3 | 336 | 476 |
| 赤井川村 | 0 | 0 | 0 | 0 | 0 |
| 後志管内計 | 3,136 | 281 | 299 | 4,329 | 8,045 |

| 市町村名 | 協力貸出し | | | 支援貸出し | 計 |
|--------|-------|--------|------|--------|--------|
| | 一般資料 | 貸出文庫資料 | 北方資料 | | |
| 夕張市 | 201 | 0 | 0 | 4,200 | 4,401 |
| *岩見沢市 | 1,284 | 66 | 72 | 310 | 1,732 |
| *美唄市 | 372 | 81 | 56 | 0 | 509 |
| *芦別市 | 150 | 0 | 9 | 60 | 219 |
| *赤平市 | 268 | 121 | 26 | 300 | 715 |
| *三笠市 | 328 | 0 | 5 | 967 | 1,300 |
| *滝川市 | 493 | 0 | 37 | 2,800 | 3,330 |
| *砂川市 | 245 | 1 | 24 | 100 | 370 |
| *歌志内市 | 10 | 0 | 0 | 662 | 672 |
| *深川市 | 405 | 60 | 38 | 1 | 504 |
| *奈井江町 | 85 | 0 | 17 | 0 | 102 |
| *由仁町 | 489 | 0 | 24 | 980 | 1,493 |
| *長沼町 | 623 | 0 | 40 | 100 | 763 |
| *栗山町 | 39 | 0 | 14 | 0 | 53 |
| *新十津川町 | 306 | 0 | 18 | 0 | 324 |
| *秩父別町 | 175 | 0 | 2 | 0 | 177 |
| *北竜町 | 3 | 0 | 0 | 430 | 433 |
| *沼田町 | 0 | 0 | 0 | 0 | 0 |
| 南幌町 | 16 | 0 | 3 | 0 | 19 |
| 上砂川町 | 63 | 0 | 0 | 0 | 63 |
| *月形町 | 23 | 0 | 2 | 222 | 247 |
| 浦臼町 | 0 | 0 | 0 | 0 | 0 |
| 妹背牛町 | 0 | 0 | 0 | 0 | 0 |
| 雨竜町 | 0 | 0 | 0 | 0 | 0 |
| 幌加内町 | 63 | 0 | 0 | 0 | 63 |
| 空知管内計 | 5,641 | 329 | 387 | 11,132 | 17,489 |
| *旭川市 | 868 | 0 | 39 | 0 | 907 |
| *士別市 | 198 | 0 | 2 | 150 | 350 |
| *名寄市 | 333 | 0 | 24 | 0 | 357 |
| *富良野市 | 693 | 0 | 52 | 1,360 | 2,105 |
| 東神楽町 | 313 | 0 | 18 | 830 | 1,161 |
| *当麻町 | 106 | 0 | 0 | 55 | 161 |
| *美瑛町 | 295 | 0 | 26 | 1 | 322 |
| *和寒町 | 113 | 0 | 2 | 60 | 175 |
| *比布町 | 61 | 0 | 13 | 0 | 74 |
| 鷹栖町 | 0 | 0 | 0 | 0 | 0 |
| 愛別町 | 24 | 0 | 2 | 426 | 452 |
| 上川町 | 159 | 0 | 12 | 632 | 803 |
| 東川町 | 245 | 0 | 0 | 864 | 1,109 |
| *上富良野町 | 210 | 0 | 14 | 290 | 514 |
| 中富良野町 | 48 | 0 | 0 | 652 | 700 |
| 南富良野町 | 0 | 0 | 0 | 0 | 0 |
| 占冠村 | 24 | 0 | 0 | 301 | 325 |
| 剣淵町 | 25 | 0 | 0 | 1,713 | 1,738 |
| 下川町 | 161 | 0 | 17 | 901 | 1,079 |
| 美深町 | 7 | 0 | 0 | 0 | 7 |
| 音威子府村 | 8 | 0 | 0 | 0 | 8 |
| 中川町 | 14 | 0 | 2 | 802 | 818 |
| 上川管内計 | 3,905 | 0 | 223 | 9,037 | 13,165 |

| 市町村名 | 協力貸出し | | | 支援貸出し | 計 |
|-------|-------|--------|------|-------|--------|
| | 一般資料 | 貸出文庫資料 | 北方資料 | | |
| *留萌市 | 404 | 0 | 22 | 3,363 | 3,789 |
| 増毛町 | 25 | 0 | 5 | 0 | 30 |
| 小平町 | 380 | 0 | 33 | 2,136 | 2,549 |
| 苫前町 | 233 | 0 | 28 | 918 | 1,179 |
| 羽幌町 | 54 | 0 | 1 | 71 | 126 |
| 初山別村 | 0 | 0 | 0 | 213 | 213 |
| 遠別町 | 60 | 0 | 0 | 462 | 522 |
| 天塩町 | 128 | 0 | 1 | 180 | 309 |
| 幌延町 | 5 | 0 | 0 | 422 | 427 |
| 留萌管内計 | 1,289 | 0 | 90 | 7,765 | 9,144 |
| *稚内市 | 213 | 0 | 24 | 0 | 237 |
| *浜頓別町 | 1,177 | 0 | 46 | 435 | 1,658 |
| *枝幸町 | 69 | 0 | 2 | 0 | 71 |
| 猿払村 | 0 | 0 | 0 | 0 | 0 |
| 中頓別町 | 101 | 0 | 1 | 1,709 | 1,811 |
| 豊富町 | 0 | 0 | 0 | 923 | 923 |
| 礼文町 | 98 | 0 | 0 | 457 | 555 |
| 利尻町 | 0 | 0 | 0 | 0 | 0 |
| 利尻富士町 | 0 | 0 | 0 | 843 | 843 |
| 宗谷管内計 | 1,658 | 0 | 73 | 4,367 | 6,098 |
| *北見市 | 465 | 0 | 109 | 0 | 574 |
| *網走市 | 239 | 0 | 14 | 0 | 253 |
| *紋別市 | 183 | 138 | 14 | 0 | 335 |
| *大空町 | 49 | 0 | 2 | 0 | 51 |
| *美幌町 | 21 | 0 | 0 | 0 | 21 |
| *斜里町 | 101 | 0 | 1 | 0 | 102 |
| *清里町 | 20 | 0 | 1 | 0 | 21 |
| *小清水町 | 25 | 0 | 2 | 0 | 27 |
| *訓子府町 | 53 | 0 | 23 | 0 | 76 |
| 置戸町 | 284 | 0 | 15 | 140 | 439 |
| *佐呂間町 | 7 | 0 | 2 | 0 | 9 |
| *遠軽町 | 62 | 150 | 42 | 31 | 285 |
| *上湧別町 | 123 | 0 | 0 | 80 | 203 |
| *湧別町 | 178 | 0 | 17 | 80 | 275 |
| *滝上町 | 44 | 0 | 2 | 0 | 46 |
| *興部町 | 214 | 0 | 14 | 0 | 228 |
| *雄武町 | 405 | 0 | 21 | 0 | 426 |
| 津別町 | 5 | 0 | 0 | 0 | 5 |
| 西興部村 | 54 | 0 | 2 | 896 | 952 |
| 網走管内計 | 2,532 | 288 | 281 | 1,227 | 4,328 |
| *室蘭市 | 232 | 0 | 14 | 0 | 246 |
| *苫小牧市 | 259 | 120 | 27 | 0 | 406 |
| *登別市 | 1,454 | 0 | 109 | 1 | 1,564 |
| *伊達市 | 614 | 0 | 50 | 150 | 814 |
| *白老町 | 593 | 6 | 41 | 2,150 | 2,790 |
| *むかわ町 | 509 | 0 | 46 | 1,904 | 2,459 |
| 豊浦町 | 11 | 0 | 6 | 437 | 454 |
| 洞爺湖町 | 1 | 0 | 2 | 0 | 3 |
| 壮瞥町 | 406 | 0 | 1 | 310 | 717 |
| 安平町 | 230 | 0 | 0 | 676 | 906 |
| 厚真町 | 121 | 0 | 17 | 759 | 897 |
| 胆振管内計 | 4,430 | 126 | 313 | 6,387 | 11,256 |

| 市町村名 | 協力貸出し | | | 支援貸出し | 計 |
|--------|--------|--------|-------|--------|---------|
| | 一般資料 | 貸出文庫資料 | 北方資料 | | |
| *日高町 | 434 | 0 | 21 | 722 | 1,177 |
| *新ひだか町 | 349 | 0 | 33 | 50 | 432 |
| *浦河町 | 156 | 0 | 7 | 0 | 163 |
| *様似町 | 160 | 0 | 12 | 0 | 172 |
| *平取町 | 63 | 0 | 13 | 30 | 106 |
| 新冠町 | 114 | 0 | 3 | 100 | 217 |
| えりも町 | 82 | 0 | 2 | 0 | 84 |
| 日高管内計 | 1,358 | 0 | 91 | 902 | 2,351 |
| *帯広市 | 453 | 0 | 40 | 100 | 593 |
| *音更町 | 546 | 0 | 26 | 0 | 572 |
| *士幌町 | 93 | 0 | 5 | 0 | 98 |
| *上士幌町 | 34 | 0 | 3 | 0 | 37 |
| *鹿追町 | 72 | 0 | 8 | 0 | 80 |
| *新得町 | 166 | 0 | 9 | 600 | 775 |
| *清水町 | 133 | 109 | 12 | 3 | 257 |
| *芽室町 | 154 | 0 | 9 | 0 | 163 |
| *大樹町 | 69 | 0 | 2 | 1 | 72 |
| *広尾町 | 0 | 0 | 0 | 0 | 0 |
| *幕別町 | 552 | 0 | 32 | 200 | 784 |
| *池田町 | 368 | 0 | 11 | 0 | 379 |
| *本別町 | 10 | 0 | 2 | 543 | 555 |
| *浦幌町 | 125 | 0 | 13 | 31 | 169 |
| *豊頃町 | 165 | 0 | 5 | 0 | 170 |
| 中札内村 | 44 | 0 | 0 | 0 | 44 |
| 更別村 | 21 | 0 | 2 | 400 | 423 |
| 足寄町 | 12 | 0 | 0 | 0 | 12 |
| 陸別町 | 0 | 0 | 0 | 0 | 0 |
| 十勝管内計 | 3,017 | 109 | 179 | 1,878 | 5,183 |
| *釧路市 | 770 | 0 | 38 | 0 | 808 |
| *厚岸町 | 86 | 0 | 19 | 0 | 105 |
| *標茶町 | 95 | 0 | 18 | 60 | 173 |
| *弟子屈町 | 371 | 0 | 31 | 1,057 | 1,459 |
| 釧路町 | 0 | 0 | 0 | 0 | 0 |
| 浜中町 | 0 | 0 | 0 | 0 | 0 |
| 鶴居村 | 33 | 0 | 0 | 110 | 143 |
| 白糠町 | 93 | 0 | 6 | 31 | 130 |
| 釧路管内計 | 1,448 | 0 | 112 | 1,258 | 2,818 |
| *根室市 | 123 | 0 | 8 | 0 | 131 |
| *別海町 | 139 | 12 | 16 | 0 | 167 |
| *中標津町 | 457 | 0 | 20 | 0 | 477 |
| *標津町 | 18 | 0 | 0 | 0 | 18 |
| 羅臼町 | 11 | 0 | 0 | 0 | 11 |
| 根室管内計 | 748 | 12 | 44 | 0 | 804 |
| 市町村計 | 36,303 | 1,514 | 2,526 | 58,774 | 99,117 |
| 道外 | 1,133 | 0 | 207 | 0 | 1,340 |
| 合計 | 37,436 | 1,514 | 2,733 | 58,774 | 100,457 |

*印は平成21年3月31日現在条例設置による図書館

(展示貸出し)

(単位:冊)

| 貸出先名 | テーマ | 展示期間 | 貸出数 |
|----------------|------------------------------------|-------------|-------|
| 一 般 資 料 | | | |
| 小平町 | こども読書週間 | 4/23~5/12 | 45 |
| せたな町 | なつかしのまんが展 | 4/23~5/6 | 50 |
| ニセコ町 | ガーデニング特集 | 5/1~5/22 | 11 |
| 士別市 | 昭和タイムトリップ展 | 4/25~5/11 | 120 |
| 釧路市 | エッシャー展 | 6/7~7/20 | 8 |
| 小平町 | ウォーキング特集 | 6/1~6/30 | 30 |
| 浜頓別町 | 地球環境を考える特集 | 6/10~7/6 | 17 |
| 当別町 | ブックフェスタ2008 | 7/1~7/13 | 30 |
| 留萌市 | 地球環境 | 7/2~7/30 | 15 |
| 小平町 | 夏休み 工作・自由研究のおすすめ本!! | 7/20~8/20 | 43 |
| 東川町 | 東川町図書まつり | 7/18~7/27 | 134 |
| 豊頃町 | 列車大集合! | 7/20~8/24 | 70 |
| 滝川市 | 滝川市政施行50年記念展示「雑誌が語る昭和33年」 | 7/1~8/5 | 134 |
| 鹿部町 | なつかしのマンガ展 | 7/1 | 50 |
| 千歳市 | 千歳市政施行50年記念メインイベント展示 | 7/11~7/13 | 26 |
| 天塩町 | 昭和タイムトリップ展 | 7/19~7/27 | 120 |
| 新十津川町 | ありがとう!石井桃子さん | 8/1~9/28 | 1 |
| 釧路市 | ターシャ・テューダー~喜びは創り出せるもの~ | 8/1~8/31 | 1 |
| 倶知安町 | 絵本館読書まつり(ターシャ・テューダー関連ほか) | 9/1~10/10 | 24 |
| 浜頓別町 | 20世紀の偉人伝 | 9/10~10/10 | 46 |
| 喜茂別町 | 昭和のなつかしい絵本 | 9/27 | 70 |
| 名寄市 | 源氏物語 | 10/7~11/2 | 36 |
| 余市町 | 思い出の時代小説展 | 10/1~12/31 | 40 |
| 三笠市 | 昭和タイムトリップ展 | 10/1~10/12 | 120 |
| 安平町 | えほんの動物園 | 10/4 | 50 |
| 富良野市 | 昭和スポーツ名勝負 | 10/7~10/19 | 70 |
| 湧別町 | 幕末~篤姫の生きた時代 | 10/8~11/9 | 80 |
| 上湧別町 | 幕末~篤姫の生きた時代 | 10/8~11/9 | 80 |
| 上富良野町 | なつかしのまんが展 | 10/11~10/12 | 100 |
| 岩見沢市 | なつかしの時代劇展 | 10/13~10/22 | 100 |
| 岩見沢市 | パーマ屋さん・床屋さんでよんだ雑誌 | 10/13~10/22 | 100 |
| 新ひだか町 | なつかしのまんが展 | 10/15~10/31 | 50 |
| 知内町 | えほんの動物園・ミステリー展 | 10/25~10/26 | 50 |
| 木古内町 | なつかしのマンガ展・道立図書館絵本特別貸出展 | 10/25~10/26 | 50 |
| 伊達市 | 昭和タイムトリップ展 | 10/26~11/9 | 120 |
| 新冠町 | なつかしの昭和雑誌展 | 10/28~11/9 | 100 |
| 下川町 | ブックフェスタ (内容「すつ。~お酢の本~」) | 11/1~11/7 | 27 |
| 和寒町 | 昭和・なつかしの少年・少女展 | 11/1~11/16 | 60 |
| 苫前町 | 水木しげるの妖怪ワールド展 | 11/1~11/21 | 50 |
| 幕別町 | 江戸時代にたいむとりっぶなのだ | 11/1~11/24 | 100 |
| 小平町 | 料理でほかほか | 11/1~11/30 | 100 |
| 松前町 | えほんの動物園・なつかしのまんが展 | 11/2~11/3 | 150 |
| 鶴居村 | なつかしのマンガ展 | 11/2~11/10 | 50 |
| 当麻町 | 昭和タイムトリップ展 | 11/3 | 55 |
| 中富良野町 | なつかしのまんが展 | 11/8 | 150 |
| 福島町 | なつかしの映画雑誌・実用書特別貸出し | 11/8~11/9 | 180 |
| 夕張市 | 昭和のなつかしい絵本 | 11/8~11/15 | 50 |
| 礼文町 | 愛ランドフェスティバル | 12/4~12/11 | 94 |
| 滝川市 | 國學院短期大学作文コンテスト受賞作品展 &海老沢泰久氏関連展示 | 12/13~12/28 | 19 |
| 日高町 | 昭和タイムトリップ展 | 2/8~2/27 | 120 |
| 浜頓別町 | 松本清張展 | 2/10~3/10 | 42 |
| 置戸町 | 昭和タイムトリップ展 | 3/12~3/29 | 120 |
| 壮瞥町 | なつかしの時代劇展・えほんの動物園 | 3/22 | 210 |
| 北 方 資 料 | | | |
| 北海道立釧路芸術館 | 羽生輝「海霧」を描く | 4/15~6/14 | 3 |
| 北海道立文学館 | 馬たちがいた~加藤多一と北の風景~ | 4/26~6/15 | 6 |
| ニセコ町 | ガーデニング特集 | 5/1~5/22 | 1 |
| 北見市 | 図書館でSLを見よう! | 6/25~7/6 | 23 |
| 浦幌町 | 市町村勢要覧は語る | 10/4~10/22 | 23 |
| 下川町 | ブックフェスタ (内容「すつ。~お酢の本~」) | 11/1~11/7 | 1 |
| 苫前町 | 水木しげるの妖怪ワールド展 | 11/1~11/21 | 1 |
| 芦別市 | わたしの芦別の美術展 | 1/8~2/20 | 1 |
| 合計 | | | 3,827 |

*協力貸出しの内数

4 借受け

(単位:冊)

| 区分/年度 | 平成20年度 | 平成19年度 | 平成18年度 | 平成17年度 | 平成16年度 |
|-------|--------|--------|--------|--------|--------|
| 一般資料 | 159 | 122 | 79 | 41 | 55 |
| 北方資料 | 3 | 1 | 5 | 1 | 0 |
| 計 | 162 | 123 | 84 | 42 | 55 |

5 レファレンスサービス

(単位:件)

| 区分/年度 | | 平成20年度 | 平成19年度 | 平成18年度 | 平成17年度 | 平成16年度 | |
|-------|---------|--------|--------|--------|--------|--------|--------|
| 一般資料 | 所蔵調査 | カウンター | 2,036 | 2,386 | 1,648 | 1,528 | 1,211 |
| | | 電話・文書等 | 4,299 | 5,331 | 6,412 | 7,122 | 8,721 |
| | | 計 | 6,335 | 7,717 | 8,060 | 8,650 | 9,932 |
| | 文献・事項調査 | カウンター | 2,949 | 2,616 | 2,932 | 2,745 | 2,251 |
| | | 電話・文書等 | 2,507 | 3,437 | 3,300 | 4,312 | 5,515 |
| | | 計 | 5,456 | 6,053 | 6,232 | 7,057 | 7,766 |
| | 計 | カウンター | 4,985 | 5,002 | 4,580 | 4,273 | 3,462 |
| | | 電話・文書等 | 6,806 | 8,768 | 9,712 | 11,434 | 14,236 |
| | | 計 | 11,791 | 13,770 | 14,292 | 15,707 | 17,698 |
| 北方資料 | 所蔵調査 | カウンター | 644 | 720 | 871 | 421 | 445 |
| | | 電話・文書等 | 628 | 580 | 493 | 554 | 459 |
| | | 計 | 1,272 | 1,300 | 1,364 | 975 | 904 |
| | 文献・事項調査 | カウンター | 549 | 541 | 518 | 552 | 409 |
| | | 電話・文書等 | 851 | 811 | 766 | 966 | 1,096 |
| | | 計 | 1,400 | 1,352 | 1,284 | 1,518 | 1,505 |
| | 計 | カウンター | 1,193 | 1,261 | 1,389 | 973 | 854 |
| | | 電話・文書等 | 1,479 | 1,391 | 1,259 | 1,520 | 1,555 |
| | | 計 | 2,672 | 2,652 | 2,648 | 2,493 | 2,409 |
| 計 | 所蔵調査 | カウンター | 2,680 | 3,106 | 2,519 | 1,949 | 1,656 |
| | | 電話・文書等 | 4,927 | 5,911 | 6,905 | 7,676 | 9,180 |
| | | 計 | 7,607 | 9,017 | 9,424 | 9,625 | 10,836 |
| | 文献・事項調査 | カウンター | 3,498 | 3,157 | 3,450 | 3,297 | 2,660 |
| | | 電話・文書等 | 3,358 | 4,248 | 4,066 | 5,278 | 6,611 |
| | | 計 | 6,856 | 7,405 | 7,516 | 8,575 | 9,271 |
| | 計 | カウンター | 6,178 | 6,263 | 5,969 | 5,246 | 4,316 |
| | | 電話・文書等 | 8,285 | 10,159 | 10,971 | 12,954 | 15,791 |
| | | 計 | 14,463 | 16,422 | 16,940 | 18,200 | 20,107 |

(機関別)

(単位:件)

| 区分/年度 | | 平成20年度 | 平成19年度 | 平成18年度 | 平成17年度 | 平成16年度 |
|-------|-------|--------|--------|--------|--------|--------|
| 一般資料 | 公共図書館 | 4,189 | 4,679 | 6,080 | 7,770 | 11,350 |
| | 大学図書館 | 87 | 260 | 20 | 39 | 33 |
| | 専門図書館 | 9 | 54 | 55 | 26 | 53 |
| | 官公庁 | 28 | 91 | 34 | 30 | 27 |
| | 個人 | 7,478 | 8,686 | 8,103 | 7,842 | 6,235 |
| | 計 | 11,791 | 13,770 | 14,292 | 15,707 | 17,698 |
| 北方資料 | 公共図書館 | 273 | 311 | 349 | 388 | 534 |
| | 大学図書館 | 43 | 42 | 61 | 25 | 31 |
| | 専門図書館 | 149 | 27 | 23 | 13 | 20 |
| | 官公庁 | 52 | 50 | 45 | 17 | 34 |
| | 個人 | 2,155 | 2,222 | 2,170 | 2,050 | 1,790 |
| | 計 | 2,672 | 2,652 | 2,648 | 2,493 | 2,409 |
| 計 | 公共図書館 | 4,462 | 4,990 | 6,429 | 8,158 | 11,884 |
| | 大学図書館 | 130 | 302 | 81 | 64 | 64 |
| | 専門図書館 | 158 | 81 | 78 | 39 | 73 |
| | 官公庁 | 80 | 141 | 79 | 47 | 61 |
| | 個人 | 9,633 | 10,908 | 10,273 | 9,892 | 8,025 |
| | 計 | 14,463 | 16,422 | 16,940 | 18,200 | 20,107 |

・「大学図書館」には学校図書館を含む。

・「個人」にはカウンター件数を含む。

Ⅶ 資料構成

1 資料構成

(1) 図書

(単位:資料は冊数、構成比率は%)

| 分類/区分 | 一般資料 | | 貸出文庫資料 | | 北方資料 | | 支援活動用資料 | | 計 | |
|--------|---------|-------|--------|-------|---------|-------|---------|-------|---------|-------|
| | 冊数 | 構成比率 | 冊数 | 構成比率 | 冊数 | 構成比率 | 冊数 | 構成比率 | 冊数 | 構成比率 |
| 0 総記 | 29,777 | 4.8 | 40 | 0.5 | 19,402 | 9.0 | 1,041 | 1.6 | 50,260 | 5.5 |
| 1 哲学 | 27,360 | 4.4 | 150 | 1.8 | 937 | 0.4 | 1,488 | 2.3 | 29,935 | 3.3 |
| 2 歴史 | 54,072 | 8.7 | 160 | 1.9 | 24,189 | 11.2 | 1,986 | 3.1 | 80,407 | 8.8 |
| 3 社会科学 | 147,385 | 23.8 | 169 | 2.0 | 76,391 | 35.3 | 4,216 | 6.6 | 228,161 | 25.0 |
| 4 自然科学 | 36,831 | 5.9 | 41 | 0.5 | 10,481 | 4.8 | 3,066 | 4.8 | 50,419 | 5.5 |
| 5 技術 | 50,446 | 8.1 | 30 | 0.4 | 15,805 | 7.3 | 4,552 | 7.1 | 70,833 | 7.8 |
| 6 産業 | 39,438 | 6.4 | 0 | 0.0 | 41,829 | 19.3 | 1,392 | 2.2 | 82,659 | 9.1 |
| 7 芸術 | 46,706 | 7.5 | 40 | 0.4 | 9,187 | 4.2 | 3,564 | 5.6 | 59,497 | 6.5 |
| 8 言語 | 12,594 | 2.1 | 10 | 0.1 | 289 | 0.1 | 712 | 1.1 | 13,605 | 1.5 |
| 9 文学 | 127,154 | 20.1 | 7,248 | 86.7 | 15,261 | 7.1 | 21,800 | 34.1 | 171,463 | 18.8 |
| J 児童 | 42,219 | 6.8 | 483 | 5.8 | 2,342 | 1.1 | 20,902 | 31.4 | 65,946 | 7.2 |
| 復刻 | 9,074 | 1.5 | 0 | 0.0 | 160 | 0.1 | 0 | 0.0 | 9,234 | 1.0 |
| 計 | 623,056 | 100.0 | 8,371 | 100.0 | 216,273 | 100.0 | 64,719 | 100.0 | 912,419 | 100.0 |

* 一般資料: 下記以外の資料

* 貸出文庫用資料: 読書活動を奨励するため、読書グループに対して10冊を1セットとして貸出する資料

* 北方資料: 北海道及び旧樺太・千島等北方地域の資料(貸出文庫資料及び支援活動用資料を除く。)

* 支援活動用資料: 図書館未設置市町村に対し行う支援事業用及び重点協力事業用の資料

図書の構成比率(館全体)

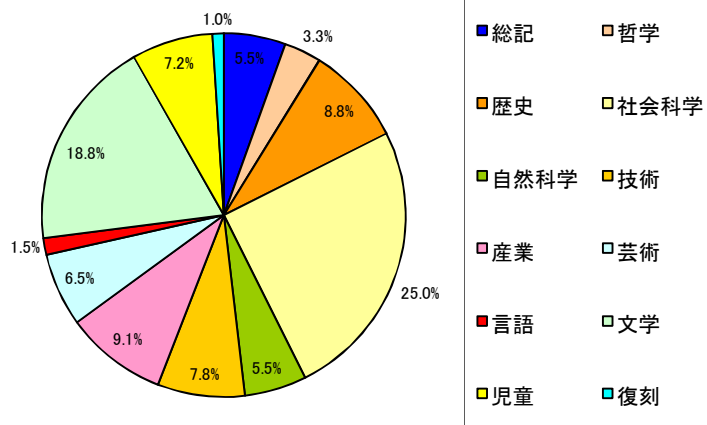

(2) 逐次刊行物

(単位:タイトル)

| 区分 | 新聞 | 雑誌 | 法規等 | 市町村広報 | 計 |
|------|-----|--------|-----|-------|--------|
| 一般資料 | 116 | 16,288 | 6 | 0 | 16,410 |
| 北方資料 | 880 | 11,162 | 3 | 208 | 12,253 |
| 計 | 996 | 27,450 | 9 | 208 | 28,663 |

(3) マイクロフィルム

(単位:巻)

| 区分 | 内容 | 収録期日 | 計 |
|-------------------|----------------|-------------------------|--------------------------|
| 一般資料 | 毎日新聞 | 明治5.2～昭和41 | 734 |
| | 官報 | 明治16.7～大正15 | 330 |
| | 農林省統計表 | 明治17～昭和43 | 48 |
| | 北海道新聞 | 明治20.2～昭和44.1、平成元 | 668 |
| | 北海道新聞(札幌本社地方版) | 昭和26～昭和42、平成元、11.1～20.6 | 268 |
| | 北海道新聞(旭川支社地方版) | 昭和26～昭和40、平成元、11.1～20.6 | 170 |
| | 北海道新聞(釧路支社地方版) | 昭和26～昭和40、平成元、11.1～20.6 | 100 |
| | 北海道新聞(函館支社地方版) | 昭和26～昭和40、平成元、11.1～20.6 | 82 |
| | 北海道新聞(帯広支社地方版) | 平成13.1～18.6 | 11 |
| | 北海道新聞(道内地方版) | 昭和43.1～昭和52.11 | 266 |
| | 北海道タイムス | 昭和24.10～昭和40.12 | 170 |
| | 帝国議会衆議院委員会議録 | 昭和元～昭和22 | 47 |
| | 帝国議会貴族院委員会議速記録 | 昭和2～昭和22 | 23 |
| | 衆議院委員会議録 | 昭和22～昭和63 | 334 |
| | 参議院委員会議録 | 昭和22～平成元 | 238 |
| | 法規分類大 | 明治21～27 | 30 |
| | 北方資料 | 函館新聞(北溟社) | 明治11.1～明治24.12、36.9～38.8 |
| 小樽新聞 | | 明治28.5～昭和17.10 | 337 |
| 函館毎日新聞 | | 明治32.7～昭和12.9 | 169 |
| 釧路新聞 | | 明治35.7～昭和17.10 | 39 |
| 樺太日日新聞 | | 明治43.5～昭和17.1 | 163 |
| 函館新聞(函館新聞社) | | 明治45.7～昭和16.11 | 170 |
| 旭川新聞 | | 大正9.7～昭和14.8 | 51 |
| 根室新聞 | | 昭和23.11～昭和49.12 | 56 |
| 函館日日新聞 | | 大正7.4～昭和16.12 | 93 |
| 留萌新聞 | | 昭和26.8～昭和59.12 | 90 |
| 名室新聞 | | 昭和22.8～昭和59.6 | 66 |
| 室蘭新民報 | | 昭和43.2～平成5.12 | 205 |
| 北海道日日新聞 | | 大正10.2～昭和31.6 | 199 |
| 夕刊函館タイムス | | 昭和14.7～昭和16.12 | 61 |
| 毎日新聞地方版(北海道) | | 昭和2～昭和28 | 28 |
| 朝日新聞地方版(北海道) | | 昭和28～昭和44 | 32 |
| 読売新聞地方版(北海道) | | 昭和9～昭和12、16、29～32 | 9 |
| プランゲ文庫(新聞) | | 昭和20年代 | 599 |
| その他、諸機関・個人所蔵の北方資料 | | 江戸中期以降～現在 | 1,508 |
| 計 | | | 7,432 |

(4) 視聴覚資料

(単位:本、枚)

| 区分 | 一般資料 | 北方資料 | 計 |
|--------|-------|--------|--------|
| 映画フィルム | 0 | 330 | 330 |
| ビデオテープ | 517 | 663 | 1,180 |
| スライド | 0 | 13,639 | 13,639 |
| 録音資料 | 31 | 1,406 | 1,437 |
| レコード | 1 | 1,136 | 1,137 |
| CD | 185 | 204 | 389 |
| LD・DVD | 138 | 329 | 467 |
| CD-ROM | 222 | 544 | 766 |
| その他 | 12 | 652 | 664 |
| 計 | 1,106 | 18,903 | 20,009 |

2 資料の収集

(1) 図書 (単位:冊)

| 区分/年度 | 平成20年度 | 平成19年度 | 平成18年度 | 平成17年度 | 平成16年度 |
|---------|--------|--------|--------|--------|--------|
| 購入 | 11,758 | 11,897 | 13,894 | 15,839 | 13,754 |
| 寄贈 | 19,852 | 12,719 | 13,086 | 12,237 | 13,614 |
| 管理換 | 0 | 126 | 327 | 0 | 0 |
| 移動(供用換) | 0 | 4,005 | 0 | 0 | 0 |
| 自館作成 | 91 | 54 | 52 | 39 | 38 |
| その他 | 244 | 37 | 203 | 177 | 52 |
| 計 | 31,945 | 28,838 | 27,562 | 28,292 | 27,458 |

・一般資料 (単位:冊)

| 区分/年度 | 平成20年度 | 平成19年度 | 平成18年度 | 平成17年度 | 平成16年度 |
|---------|--------|--------|--------|--------|--------|
| 購入 | 9,065 | 9,083 | 9,703 | 11,177 | 9,512 |
| 寄贈 | 9,632 | 6,904 | 7,731 | 5,543 | 5,879 |
| 管理換 | 0 | 0 | 145 | 0 | 0 |
| 移動(供用換) | 0 | 3,962 | 0 | 0 | 0 |
| 自館作成 | 0 | 0 | 0 | 0 | 0 |
| その他 | 32 | 18 | 25 | 78 | 52 |
| 計 | 18,729 | 19,967 | 17,604 | 16,798 | 15,443 |

・貸出文庫資料 (単位:冊)

| 区分/年度 | 平成20年度 | 平成19年度 | 平成18年度 | 平成17年度 | 平成16年度 |
|-------|--------|--------|--------|--------|--------|
| 購入 | 30 | 40 | 10 | 30 | 20 |
| 寄贈 | 0 | 0 | 0 | 0 | 0 |
| 計 | 30 | 40 | 10 | 30 | 20 |

・北方資料 (単位:冊)

| 区分/年度 | 平成20年度 | 平成19年度 | 平成18年度 | 平成17年度 | 平成16年度 |
|---------|--------|--------|--------|--------|--------|
| 購入 | 943 | 913 | 1,471 | 1,168 | 846 |
| 寄贈 | 9,971 | 5,743 | 5,158 | 6,046 | 7,240 |
| 管理換 | 0 | 126 | 182 | 0 | 0 |
| 移動(供用換) | 0 | 43 | 0 | 0 | 0 |
| 自館作成 | 91 | 54 | 52 | 39 | 38 |
| その他 | 212 | 19 | 178 | 99 | 0 |
| 計 | 11,217 | 6,898 | 7,041 | 7,352 | 8,124 |

・支援活動用資料 (単位:冊)

| 区分/年度 | 平成20年度 | 平成19年度 | 平成18年度 | 平成17年度 | 平成16年度 |
|-------|--------|--------|--------|--------|--------|
| 購入 | 1,720 | 1,861 | 2,710 | 3,464 | 3,376 |
| 寄贈 | 249 | 72 | 197 | 648 | 495 |
| 計 | 1,969 | 1,933 | 2,907 | 4,112 | 3,871 |

(分類別受入冊数)

(単位:冊)

| 区分/分類 | 0 | 1 | 2 | 3 | 4 | 5 | 6 | 7 | 8 | 9 | J | 復刻 | 計 |
|---------|-----|-----|-------|-------|-------|-------|-------|-------|-----|-------|-------|----|--------|
| | 総記 | 哲学 | 歴史 | 社会科学 | 自然科学 | 技術 | 産業 | 芸術 | 言語 | 文学 | 児童 | | |
| 一般資料 | 504 | 635 | 1,641 | 3,434 | 1,209 | 1,797 | 846 | 1,640 | 192 | 5,618 | 1,140 | 73 | 18,729 |
| 貸出文庫資料 | 0 | 0 | 0 | 0 | 0 | 0 | 0 | 10 | 0 | 20 | 0 | 0 | 30 |
| 北方資料 | 463 | 65 | 877 | 4,324 | 524 | 1,035 | 2,605 | 658 | 21 | 468 | 177 | 0 | 11,217 |
| 支援活動用資料 | 11 | 20 | 30 | 55 | 37 | 76 | 28 | 64 | 8 | 421 | 1,219 | 0 | 1,969 |
| 計 | 978 | 720 | 2,548 | 7,813 | 1,770 | 2,908 | 3,479 | 2,372 | 221 | 6,527 | 2,536 | 73 | 31,945 |

(2) 逐次刊行物 (単位:タイトル)

| 区分 | 年度 | 平成20年度 | 平成19年度 | 平成18年度 | 平成17年度 | 平成16年度 |
|------------------|----|--------|--------|--------|--------|--------|
| 新聞 | 購入 | 24 | 24 | 23 | 22 | 21 |
| | 寄贈 | 263 | 265 | 266 | 266 | 260 |
| | 小計 | 287 | 289 | 289 | 288 | 281 |
| 雑誌 | 購入 | 208 | 208 | 209 | 209 | 222 |
| | 寄贈 | 2,253 | 2,439 | 2,859 | 2,572 | 7,740 |
| | 小計 | 2,461 | 2,647 | 3,068 | 2,781 | 7,962 |
| 法規 (追録) 官報 | 購入 | 9 | 9 | 9 | 9 | 9 |
| | 寄贈 | 0 | 0 | 0 | 0 | 0 |
| | 小計 | 9 | 9 | 9 | 9 | 9 |
| 市町村広報 | 購入 | 0 | 0 | 0 | 0 | 0 |
| | 寄贈 | 169 | 173 | 174 | 194 | 208 |
| | 小計 | 169 | 173 | 174 | 194 | 208 |
| 計 | 購入 | 241 | 241 | 241 | 240 | 252 |
| | 寄贈 | 2,685 | 2,877 | 3,299 | 3,032 | 8,208 |
| | 小計 | 2,926 | 3,118 | 3,540 | 3,272 | 8,460 |

・一般資料 (単位:タイトル)

| 区分 | 年度 | 平成20年度 | 平成19年度 | 平成18年度 | 平成17年度 | 平成16年度 |
|------------------|----|--------|--------|--------|--------|--------|
| 新聞 | 購入 | 9 | 9 | 8 | 8 | 8 |
| | 寄贈 | 46 | 46 | 46 | 46 | 42 |
| | 小計 | 55 | 55 | 54 | 54 | 50 |
| 雑誌 | 購入 | 167 | 167 | 169 | 169 | 175 |
| | 寄贈 | 1,301 | 1,364 | 1,520 | 1,203 | 6,616 |
| | 小計 | 1,468 | 1,531 | 1,689 | 1,372 | 6,791 |
| 法規 (追録) 官報 | 購入 | 6 | 6 | 6 | 6 | 6 |
| | 寄贈 | 0 | 0 | 0 | 0 | 0 |
| | 小計 | 6 | 6 | 6 | 6 | 6 |
| 計 | 購入 | 182 | 182 | 183 | 183 | 189 |
| | 寄贈 | 1,347 | 1,410 | 1,566 | 1,249 | 6,658 |
| | 小計 | 1,529 | 1,592 | 1,749 | 1,432 | 6,847 |

・北方資料 (単位:タイトル)

| 区分 | 年度 | 平成20年度 | 平成19年度 | 平成18年度 | 平成17年度 | 平成16年度 |
|------------------|----|--------|--------|--------|--------|--------|
| 新聞 | 購入 | 15 | 15 | 15 | 14 | 13 |
| | 寄贈 | 217 | 219 | 220 | 220 | 218 |
| | 小計 | 232 | 234 | 235 | 234 | 231 |
| 雑誌 | 購入 | 41 | 41 | 40 | 40 | 47 |
| | 寄贈 | 952 | 1,075 | 1,339 | 1,369 | 1,124 |
| | 小計 | 993 | 1,116 | 1,379 | 1,409 | 1,171 |
| 法規 (追録) 官報 | 購入 | 3 | 3 | 3 | 3 | 3 |
| | 寄贈 | 0 | 0 | 0 | 0 | 0 |
| | 小計 | 3 | 3 | 3 | 3 | 3 |
| 市町村広報 | 購入 | 0 | 0 | 0 | 0 | 0 |
| | 寄贈 | 169 | 173 | 174 | 194 | 208 |
| | 小計 | 169 | 173 | 174 | 194 | 212 |
| 計 | 購入 | 59 | 59 | 58 | 57 | 67 |
| | 寄贈 | 1,338 | 1,467 | 1,733 | 1,783 | 1,550 |
| | 小計 | 1,397 | 1,526 | 1,791 | 1,840 | 1,617 |

(3) マイクロフィルム・視聴覚資料 (単位:巻・点)

| 区分 | 一般資料 | | 北方資料 | | 計 | |
|----------|------|------|------|-------|-----|-------|
| | | 購入分 | | 購入分 | | 購入分 |
| マイクロフィルム | 22 | (22) | 68 | (50) | 90 | (72) |
| 視聴覚資料 | 127 | (0) | 698 | (225) | 825 | (225) |
| 計 | 149 | (22) | 766 | (275) | 915 | (297) |

(4) 購入リクエスト受付状況

一般資料

(単位:冊)

| 区分/分類 | 0 | 1 | 2 | 3 | 4 | 5 | 6 | 7 | 8 | 9 | J | その他 復刻 など | 計 | 選 外 |
|-------|----|-----|-----|------|------|-----|-----|-----|----|-----|----|-----------------|-------|--------|
| | 総記 | 哲学 | 歴史 | 社会科学 | 自然科学 | 技術 | 産業 | 芸術 | 言語 | 文学 | 児童 | | | |
| 市町村 | 20 | 187 | 114 | 368 | 149 | 149 | 77 | 260 | 25 | 683 | 63 | 0 | 2,095 | 7 |
| 個人 | 8 | 30 | 88 | 103 | 30 | 50 | 24 | 69 | 6 | 115 | 30 | 2 | 555 | 7 |
| 合計 | 28 | 217 | 202 | 471 | 179 | 199 | 101 | 329 | 31 | 798 | 93 | 2 | 2,650 | 14 |

北方資料

| 区分/分類 | 0 | 1 | 2 | 3 | 4 | 5 | 6 | 7 | 8 | 9 | J | その他 復刻 など | 計 | 選 外 |
|-------|----|----|----|------|------|----|----|----|----|----|----|-----------------|----|--------|
| | 総記 | 哲学 | 歴史 | 社会科学 | 自然科学 | 技術 | 産業 | 芸術 | 言語 | 文学 | 児童 | | | |
| 市町村 | 0 | 0 | 3 | 3 | 1 | 1 | 1 | 3 | 0 | 8 | 0 | 0 | 20 | 0 |
| 個人 | 0 | 0 | 0 | 0 | 0 | 0 | 2 | 0 | 0 | 4 | 0 | 0 | 6 | 0 |
| 合計 | 0 | 0 | 3 | 3 | 1 | 1 | 3 | 3 | 0 | 12 | 0 | 0 | 26 | 0 |

Ⅷ 市町村支援事業

1 大量一括貸出し

| 対象町村 | 実施内容 | 貸出冊数 |
|-------|---------------------------|--------|
| 45市町村 | 図書館活動等の支援のため一括して図書を貸出しする。 | 37,458 |

2 新刊書重点貸出し

| 対象町村 | 実施内容 | 貸出冊数 |
|------|---|-------|
| 知内町 | 図書館づくり及び公民館図書室の活性化を図るため、1町村1回当たり毎月100冊(年間1,000冊)の新刊書の貸出を実施する。 | 1,000 |

3 運営相談

| 管内 | 対象町村 | 実施内容 |
|----|----------------------|---|
| 渡島 | 松前町、福島町、知内町、木古内町、鹿部町 | 図書館のレイアウトやサインの見直し、除籍・除架、貸出方法、配架方法、PRの方法等、図書館づくりについてのアドバイスや子ども読書の推進について、運営相談を実施する。 |
| 檜山 | 厚沢部町 | |
| 後志 | 寿都町、蘭越町、喜茂別町 | |
| 空知 | 夕張市 | |
| 上川 | 富良野市、中富良野町 | |
| 留萌 | 幌延町 | |
| 胆振 | 壮瞥町、洞爺湖町 | |
| 十勝 | 音更町、新得町、浦幌町 | |
| 釧路 | 鶴居村 | |

4 一日図書館フェスティバル

| 対象市町村 | 実施時期 | 事業内容 | 貸出冊数 |
|-------|-------------|--------|-------|
| 鹿部町 | 7/1 | 読書イベント | 150 |
| 天塩町 | 7/19~7/27 | 読書イベント | 150 |
| 喜茂別町 | 9/27 | 読書イベント | 130 |
| 知内町 | 10/25~10/26 | 読書イベント | 400 |
| 幕別町 | 11/1~11/24 | 読書イベント | 200 |
| 鶴居村 | 11/2~11/10 | 読書イベント | 110 |
| 当麻町 | 11/3~11/9 | 読書イベント | 55 |
| 夕張市 | 11/8~11/15 | 読書イベント | 50 |
| 置戸町 | 3/12~3/29 | 読書イベント | 140 |
| 計 | | | 1,385 |

5 学校読書活動支援

| 対象市町村 | 実施時期 | 事業内容 | 参加者数 | 貸出冊数 |
|---------------|--------------|--------------------------------|------|--------|
| 本別町 | 6/23 | 小学校2校への巡回貸出し | 89 | 543 |
| 知内町 | 7/9 | 小学校1校への巡回貸出し | 209 | 830 |
| 留萌市 | 11/27 | 小学校1校への巡回貸出し | 220 | 663 |
| 富良野市 | 12/15 | 小学校1校への巡回貸出し | 299 | 1,269 |
| 小平町 | 2/9 | 小学校2校への巡回貸出し | 153 | 729 |
| その他6市町(貸出しのみ) | 6月~2月 | 貸出しのみ: 三笠市、福島町、夕張市、新得町、白老町、滝川市 | | 9,047 |
| 学校読書運営相談 | 7/8、8/1、8/12 | 八雲町、新十津川町、壮瞥町 | | |
| 計 | | | 970 | 13,081 |

6 図書館事業サポート貸出し

| 対象町村 | 実施内容 | 貸出冊数 |
|-------|-----------------------------|-------|
| 51市町村 | 図書館事業を支援するための大型及びしかけ絵本等の貸出し | 2,740 |

7 研究協議会

| 対象地域 | 実施内容 |
|----------------------|-------------------|
| 渡島、檜山、空知、上川、胆振、日高、網走 | 図書館活動に関する研修及び情報交換 |

8 資料展示会支援貸出し

| 対象市町村 | 実施時期 | 展示テーマ | 事業内容 | 利用冊数 |
|-----------------------------|-------------|------------------------|--|-------|
| せたな町 | 4/23～5/26 | なつかしのまんが展 | 道立図書館の資料を中心に資料展示会を開催し、利用の促進を図るとともに、展示会開催の要領について助言する。 | 50 |
| 土別市 | 4/25～5/11 | 昭和タイムトリップ展 | | 150 |
| 余市町 | 10/1～12/31 | 思い出の時代小説展 | | 40 |
| 三笠市 | 10/1～10/12 | 昭和タイムトリップ展 | | 150 |
| 安平町 | 10/4 | えほんの動物園 | | 50 |
| 富良野市 | 10/7～10/19 | 昭和スポーツ名勝負 | | 80 |
| 湧別町 | 10/8～11/9 | 幕末～篤姫の生きた時代 | | 80 |
| 上湧別町 | 10/8～11/9 | 幕末～篤姫の生きた時代 | | 80 |
| 上富良野町 | 10/11～10/12 | なつかしのまんが展 | | 170 |
| 岩見沢市 | 10/13～10/22 | なつかしの時代劇展 | | 150 |
| 岩見沢市 | 10/13～10/22 | パーマ屋さん・床屋さんでよんだ雑誌 | | 100 |
| 新ひだか町 | 10/15～10/31 | なつかしのまんが展 | | 50 |
| 木古内町 | 10/25～10/26 | なつかしのマンガ展、道立図書館絵本特別貸出展 | | 300 |
| 伊達市 | 10/26～11/9 | 昭和タイムトリップ展 | | 150 |
| 新冠町 | 10/28～11/9 | なつかしの昭和雑誌展 | | 100 |
| 松前町 | 11/2～11/3 | えほんの動物園、なつかしのまんが展 | | 270 |
| 和寒町 | 11/1～11/16 | 昭和・なつかしの少年・少女展 | | 60 |
| 福島町 | 11/8～11/9 | 懐かしの映画雑誌・実用書特別貸出し | | 380 |
| 中富良野町 | 11/8 | なつかしのまんが展 | | 250 |
| 日高町 | 2/8～2/27 | 昭和タイムトリップ展 | | 140 |
| 壮瞥町 | 3/22 | なつかしの時代劇展、えほんの動物園 | | 310 |
| 小計 | | | | 3,110 |
| 後志町村教育委員会協議会社会教育推進事業(後志教育局) | 10/3 | 図書の展示 | 市町村以外への事業貸出 | 180 |
| 子育てを楽しむ道民の集い(北海道青少年育成協会) | 12/6～12/7 | しかけ絵本展 | | 151 |
| 小計 | | | | 331 |
| 合計 | | | | 3,441 |

9 夕張支援(学校支援) (再掲)

| 支援内容 | 実施内容 |
|------|---|
| | 大量一括貸出し(1,370冊貸出)・1日図書館フェスティバル・学校読書活動支援・運営相談を実施 |

Ⅸ 刊行物

1 平成20年度北海道立図書館要覧

| 判型 | 頁数 | 主な内容 |
|----|----|--|
| A4 | 10 | 図書館の概要 [館記・沿革、運営の基本方針、機構、業務内容、資料構成、利用状況、活動状況、事業予定一覧、施設の概要] |

2 北海道立図書館報

| No. | 判型 | 頁数 | 主な内容 |
|-----|----|----|---|
| 185 | A4 | 13 | <p>「これ」 北海道立図書館 館長 加瀬康郎</p> <p>事業報告「子どもの読書週間」</p> <p>子ども向け利用講座「としょかんで本をさがそう」</p> <p>歴史発見！自然発見！ウォークラリー2008</p> <p>資料展「こんにちは、春のえほん。」</p> <p>平成20年度全道図書館新任職員研修会</p> <p>第59回北日本図書館大会北海道大会・第50回北海道図書館大会</p> <p>展示「写真技術の歴史と北海道開拓の記録」</p> <p>所蔵資料紹介「雑誌創刊号コレクション」</p> <p>道内図書館紹介(蘭越町コミュニティプラザ花一会)</p> <p>図書館掲示板</p> |
| 186 | A4 | 15 | <p>寄稿<石狩市民図書館長 渡邊齊志氏></p> <p>平成20年度事業報告(平成20年7月以降)</p> <p>全道図書館研究集会</p> <p>図書館地区別(北日本)研修</p> <p>道民カレッジ連携講座</p> <p>わかりやすい健康に関する情報講座</p> <p>講演会「米国情報公開法一開かれた政府」</p> <p>平成20年度の展示(平成20年7月以降)</p> <p>図書館の本棚から～ボランティア活動を通じて～</p> <p>第7回道民ホール展示</p> <p>平成20年度全国優良読書グループ表彰・優良読書グループ北海道表彰</p> <p>平成20年度北海道立図書館協議会</p> <p>レファレンスあれこれ</p> <p>平成21年度事業・展示計画</p> <p>道内図書館紹介(遠軽町図書館・新ひだか町三石図書館・壮瞥町図書室移転関連記事)</p> |

3 業務実績報告書—平成19年度—

| 判型 | 頁数 | 主な内容 |
|----|----|--|
| A4 | 27 | 館業務の実績 [運営の重点、事業計画の概要、機構、協議会、事業、利用状況、資料構成、市町村支援事業、刊行物] |

4 目録「北の資料」

| 号 | 発行月日 | 判型 | 頁数 | 主な内容 |
|-------|------|----|----|-------------------------------------|
| 第121号 | 1/9 | A4 | 29 | 北海道立図書館所蔵『阿部家文書目録』(マイクロフィルム版及びDVD版) |

5 文献目録「北海道地方新聞所在目録 改訂第2版」

| 判型 | 発行月日 | 判型 | 頁数 | 主な内容 |
|----|------|----|-----|--|
| A4 | 3/31 | A4 | 123 | 当館、道内の市町村立図書館・新聞社、道内外の関係機関が永年保存している北海道の地方新聞(一般紙)を収録した目録で、平成18年度刊行の改訂2版 |

6 レファレンス広報誌「北海道立図書館レファレンス通信 Do-Re」

| 号 | 発行月日 | 判型 | 頁数 | 主な内容 |
|-----------------|-------|----|----|-------------------------------|
| No.32 (通巻36) | 6/27 | A4 | 12 | [寄稿]神田日勝資料探索始末記 ほか |
| No.33 (通巻37) | 10/20 | A4 | 9 | [寄稿]しあわせな図書館員 ほか |
| No.34 (通巻38) | 2/20 | A4 | 12 | [寄稿]地域資料に関するレファレンスサービスについて ほか |

7 支援活動機関誌「あけぼのつうしん」

| 号 | 発行月日 | 頁数 | 主な内容 |
|-------|------|----|--|
| No.29 | 5/5 | 24 | 道立図書館事業推進計画、平成19年度読書週間事業特集 ほか |
| No.30 | 7/26 | 23 | 市町村支援事業紹介、道内図書館の動き ほか |
| No.31 | 1/15 | 27 | 市町村支援事業報告、平成20年度図書館地区別(北日本)研修報告 ほか |
| No.32 | 3/11 | 12 | 平成21年度市町村支援事業概要、道内図書館高齢者サービスアンケート報告 ほか |

業務実績報告書 平成20年度

発行年月 平成21年6月
編集・発行 北海道立図書館
〒069-0834 江別市文京台東町41番地
TEL 011-386-8521(代 表)
ダイヤルイン
386-8531(業 務 部)
386-8522(奉 仕 部)
386-8523(北方資料部)
FAX 011-386-6906
いち
E-mail toshokan.gyomu1@pref.hokkaido.lg.jp
<http://www.library.pref.hokkaido.jp>